



Super stříhy pro baculky

Střihová příloha pro
PLETENÝ KABÁTEK MIA (str. 114)

Přídavky na švy a lemy jsou ve střihu již zahrnuty!
Přídavky na švy 1 cm, přídavky na lemy jsou vyznačeny ve střihu.



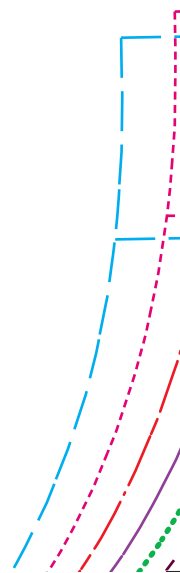



Pozor na rozdílný směr nitě u jednotlivých velikostí!

The image is a technical drawing of a multi-strapped object, possibly a bag or a container, shown in a perspective view. The object is composed of several horizontal layers or straps, each represented by a different color and line style. From top to bottom, the layers are: a solid blue line, a dashed blue line, a dotted blue line, a solid red line, a dashed red line, a dotted red line, a solid green line, a dashed green line, a dotted green line, a solid purple line, a dashed purple line, and a dotted purple line. The layers are arranged in a way that suggests depth and volume. On the right side, there is a small black arrow pointing upwards, indicating a direction or a specific part of the object. The background is white, and the drawing is enclosed in a simple black frame.

ZADNI STRED



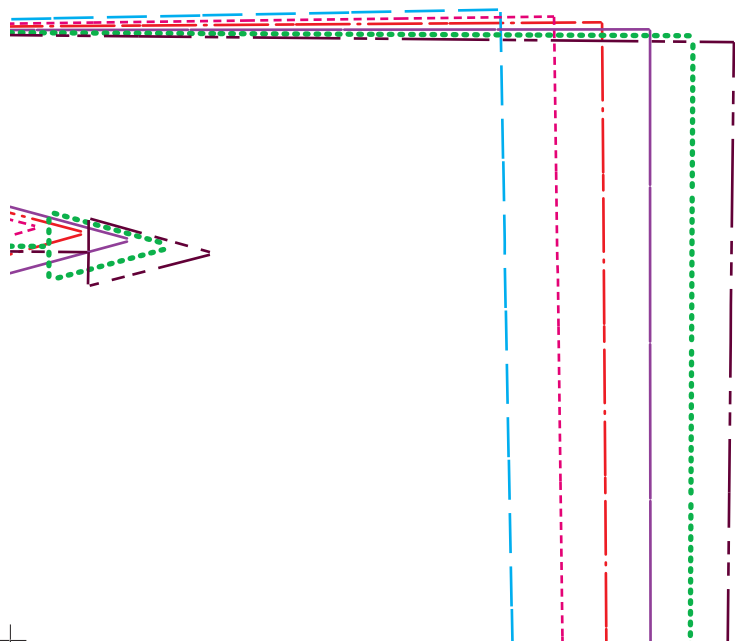

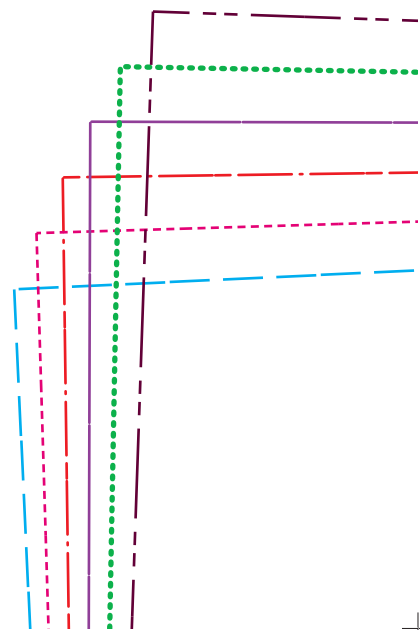

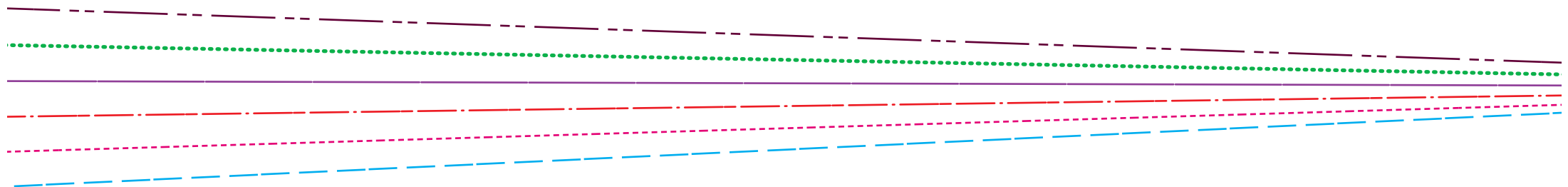

Super střihy
pro baculky

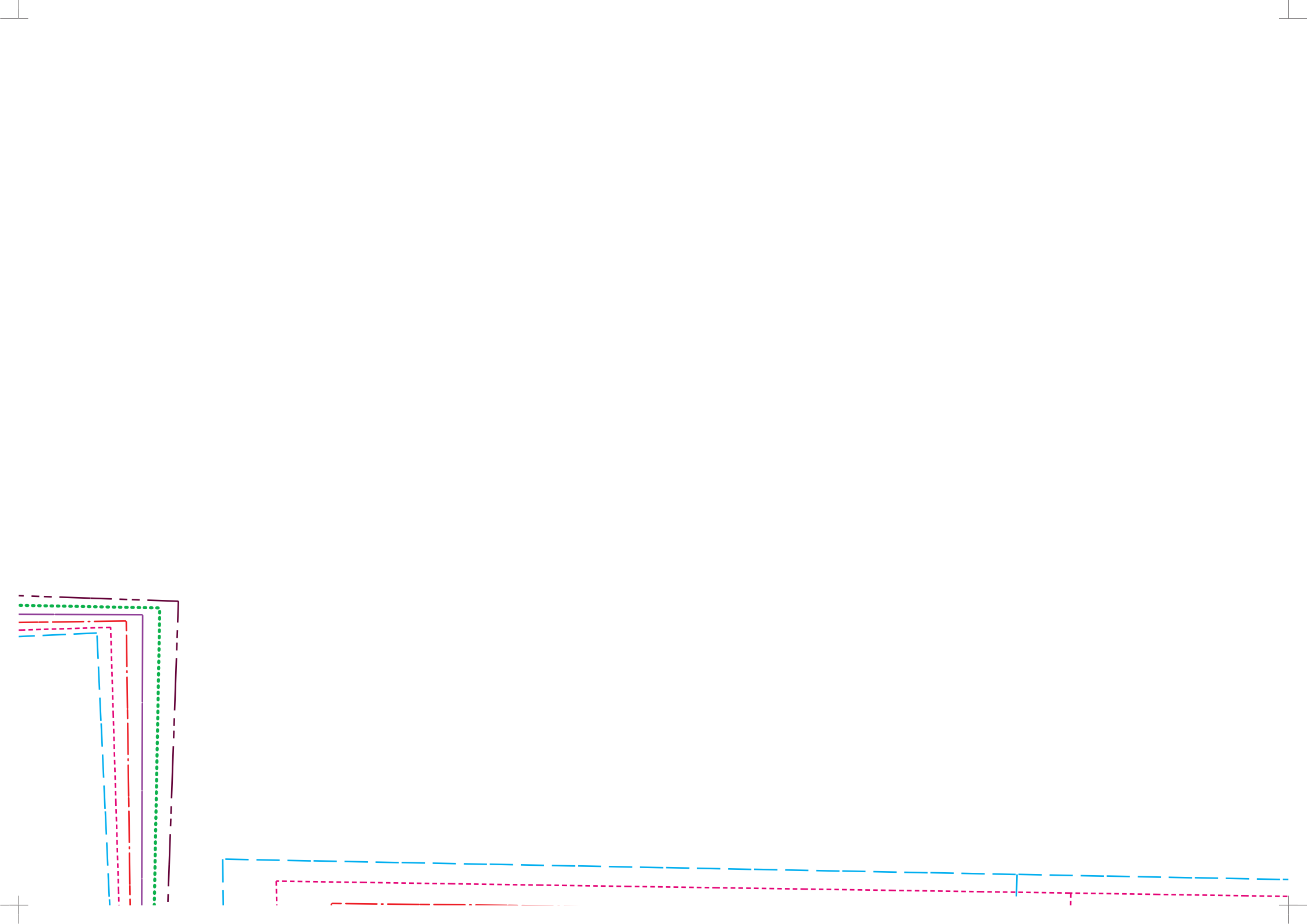

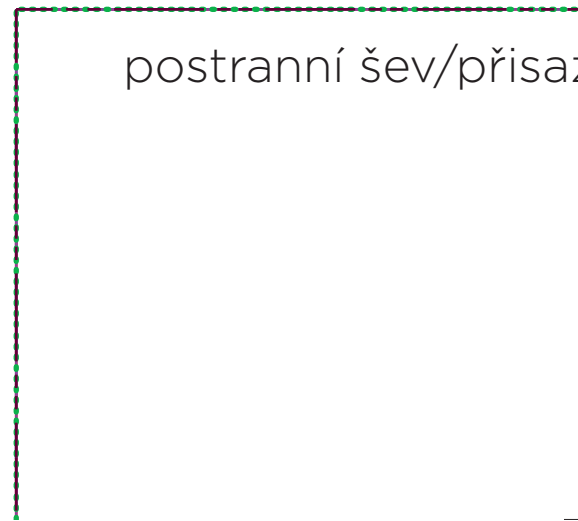

postranní šev/přisaz



zení předního lemu (manžety)

přehyb/
pevný kraj



S_u
 p
STŘIH
 k

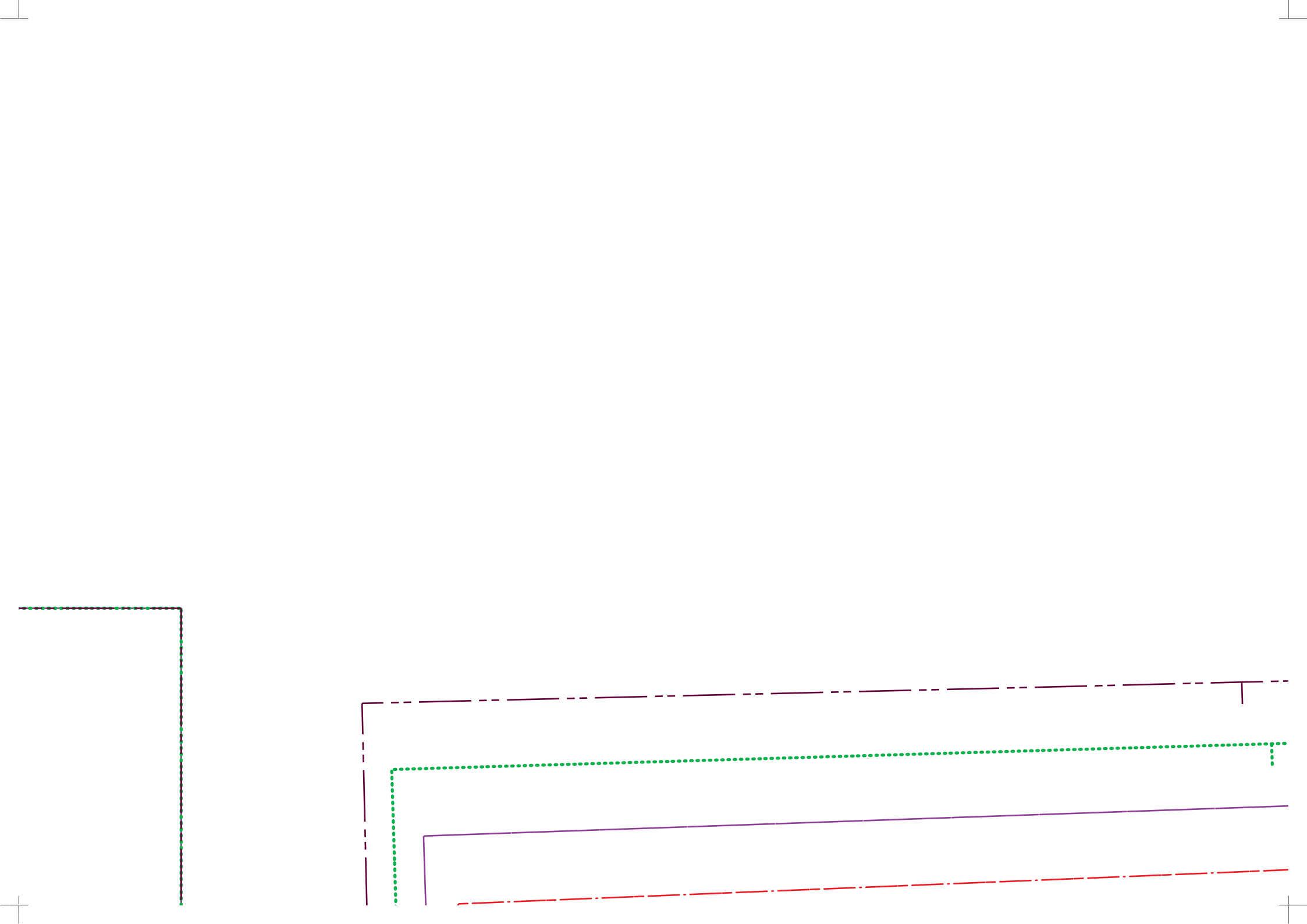

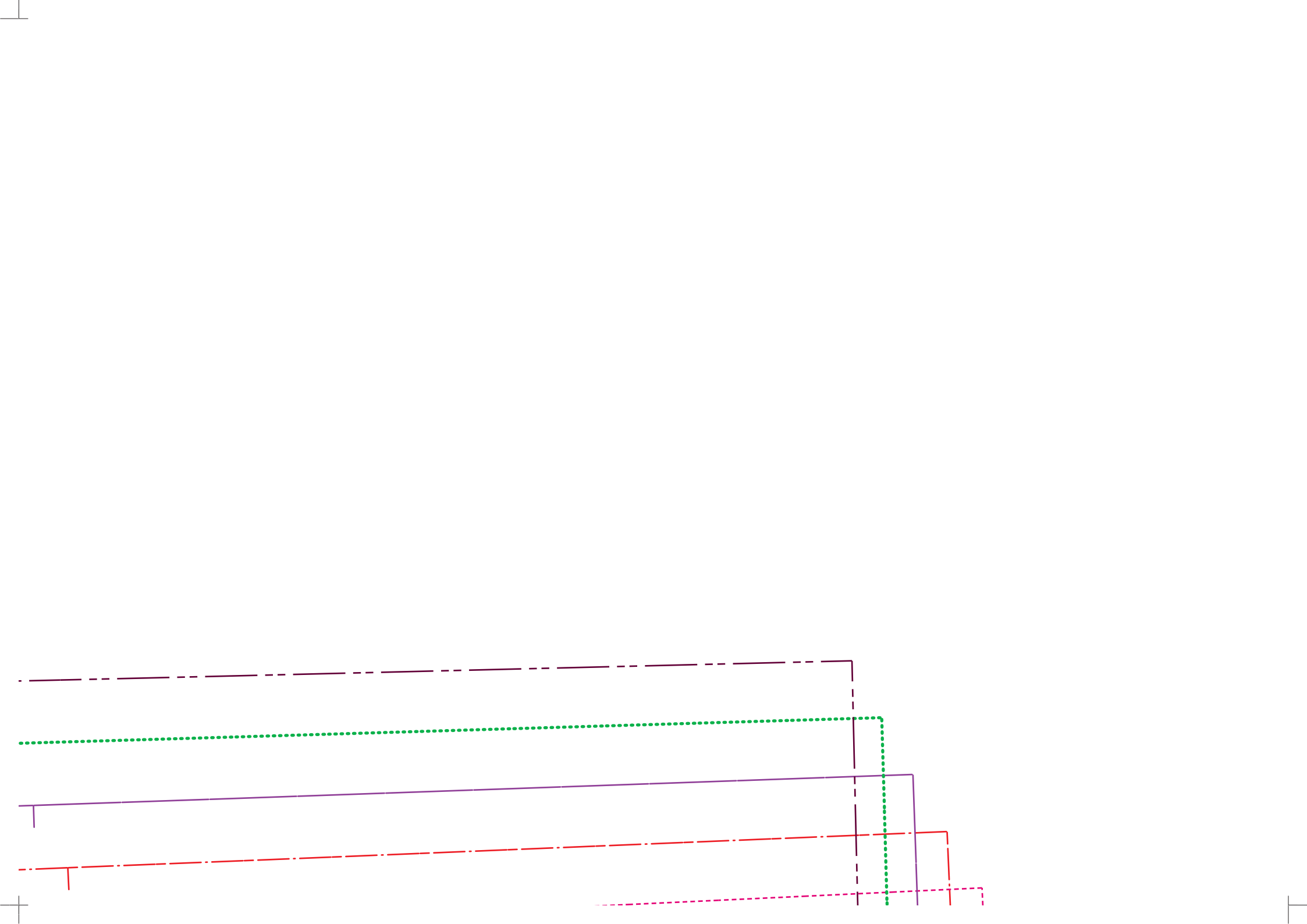

— — — velikost 46

- - - velikost 48

- . - velikost 50

— velikost 52

... velikost 54

- - - velikost 56

SMĚR NITĚ

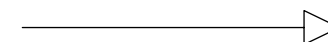

Tato linie je při stříhání souběžná s pevným krajem látky.

PŘELOŽENÁ LÁTKA



Stříhat přeloženou látku.

Střihová příloha ke knize
ISBN 978-80-256-1745-8
Alle Rechte bei © Edition Michael Fischer GmbH
www.svojtka.cz

Všechna práva vyhrazena.
© 2015 www.schnittchen.com
Reprodukce a komerční využití zakázáno.

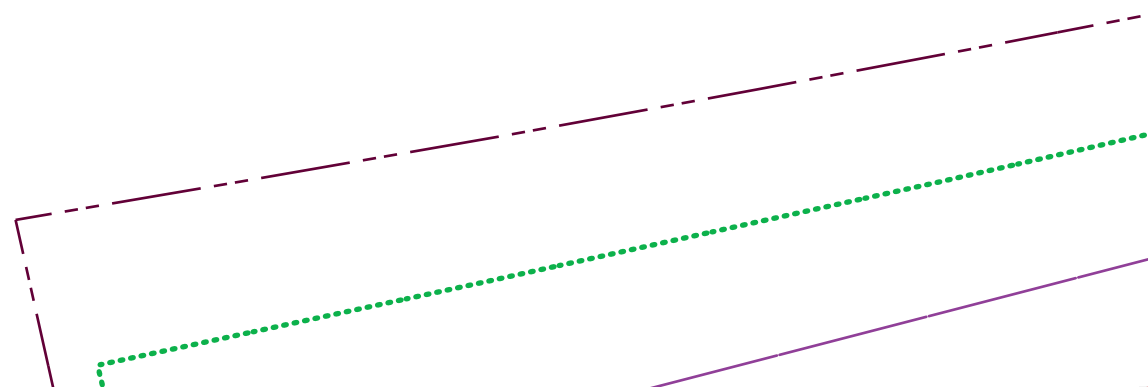

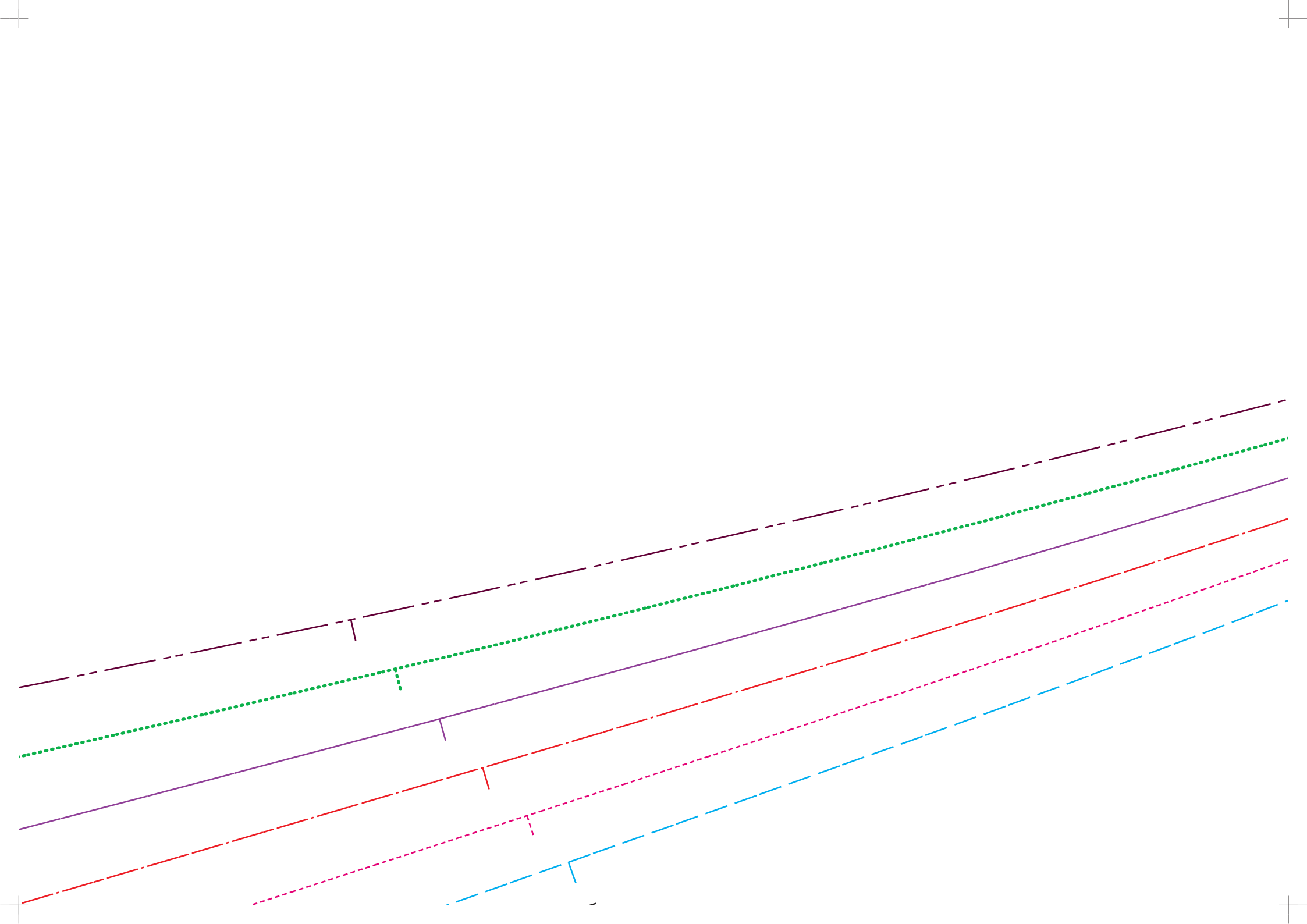

řihy
ilky

▾BÁTEK MIA



) a zadního dílu

látku
řehybu na papír,
z plán stříhu)

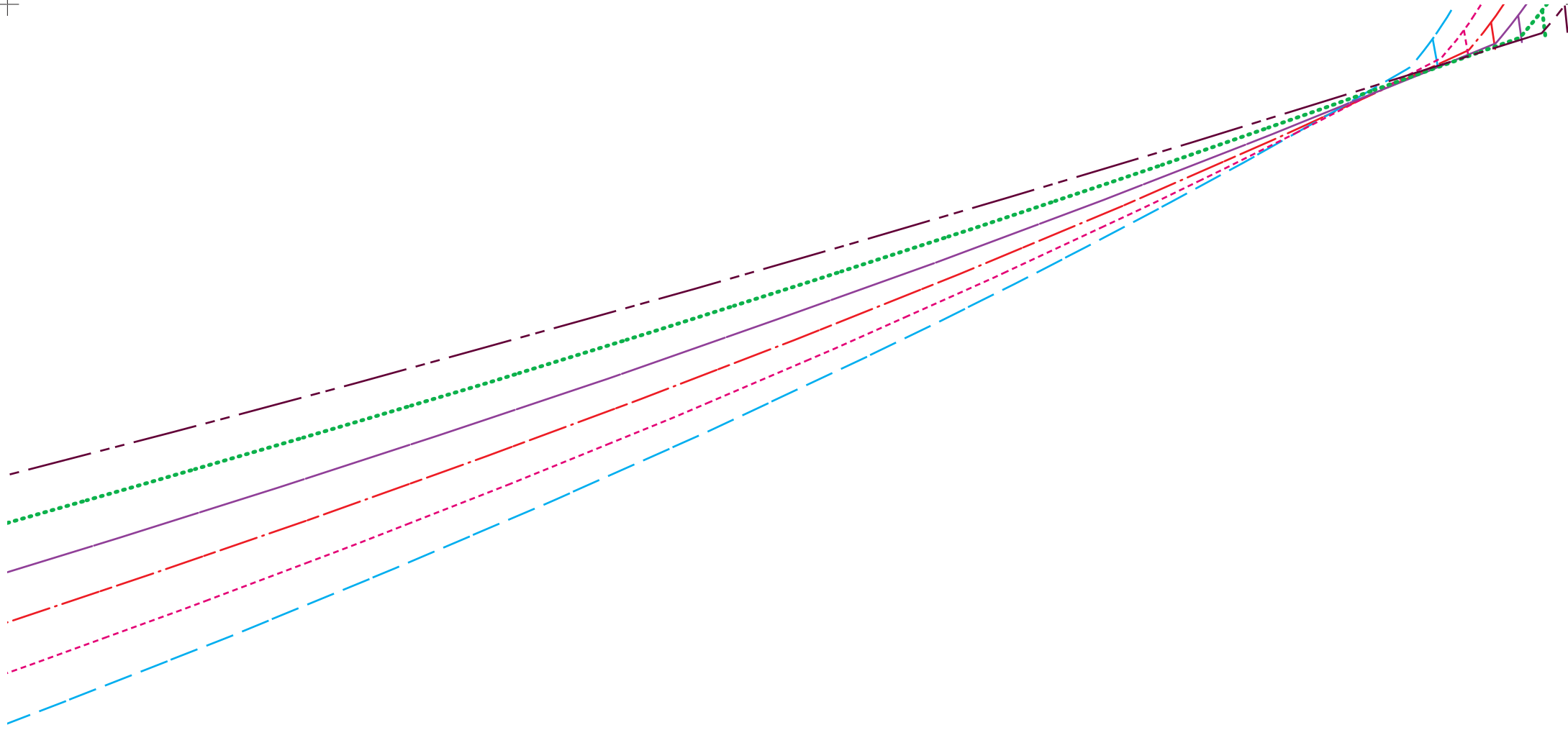



zadní díl



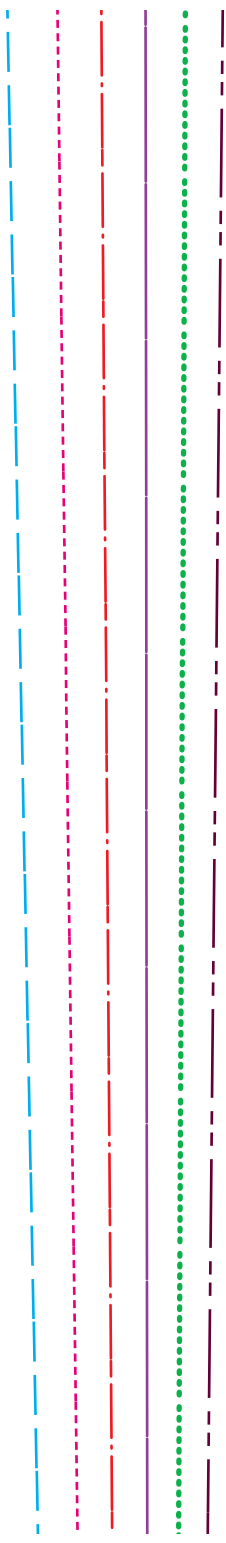

le

přehyb/
pevný kraj

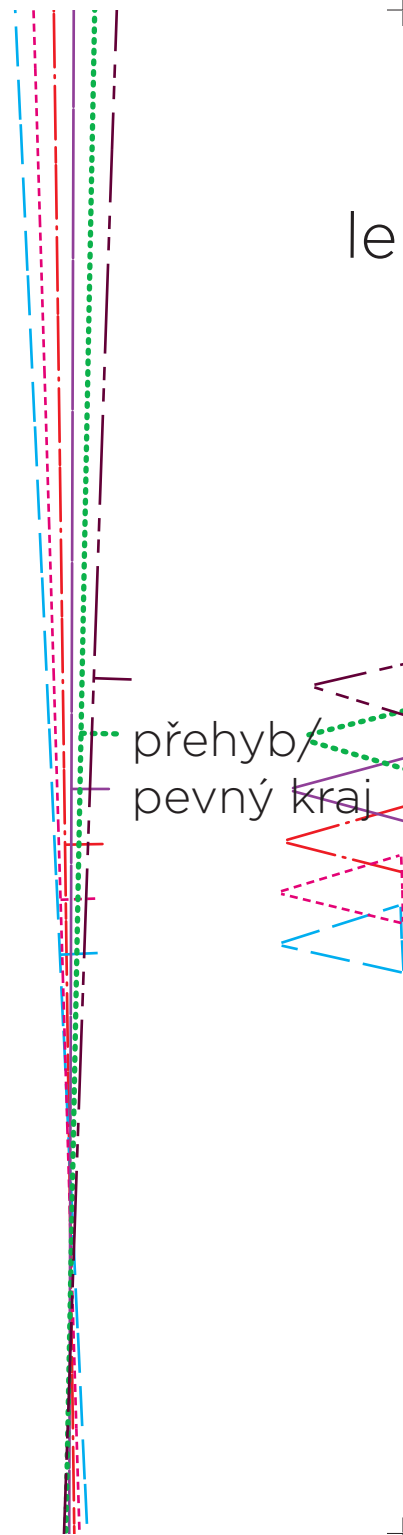

5 »→

m rukávu (dlouhý rukáv)

vystřihnout: 2x látka

Pozor na rozdílný směr nitě u jednotlivých velikostí!

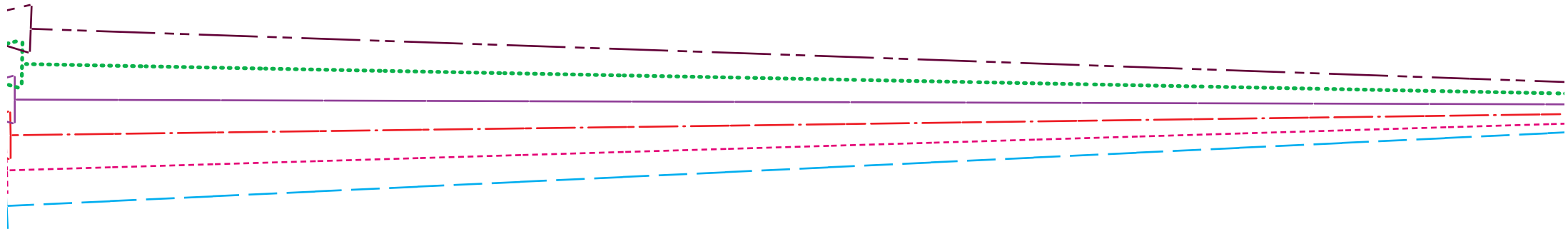

Super střihy pro baculky

STŘIH PLETENÝ KABÁTEK MIA

4 »→

lem rukávu (krátká verze)

vystřihnout: 2x látka

přehyb/
pevný kraj



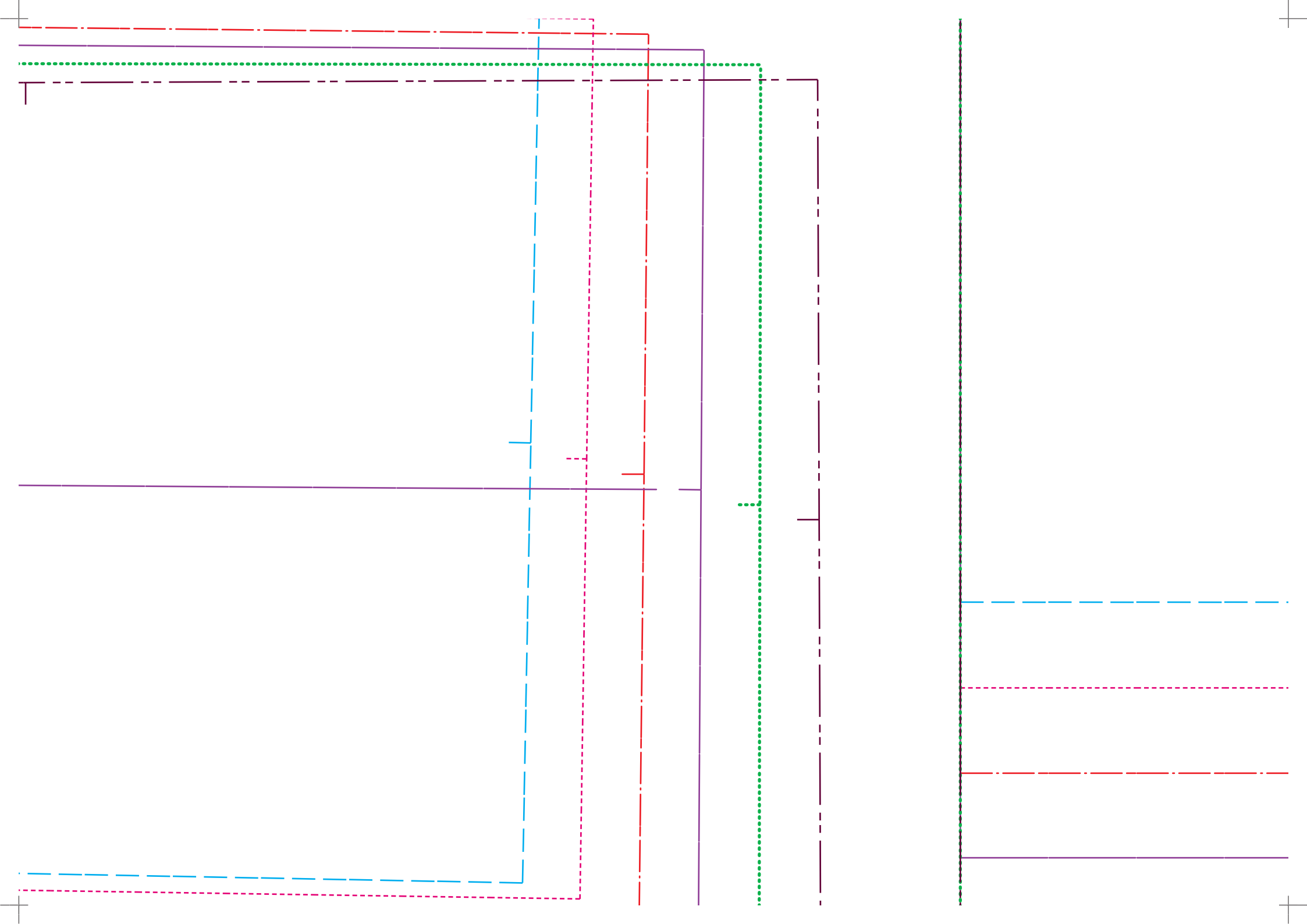

uper střihy
ro baculky

PLETENÝ KABÁTEK MIA

3 ➡➡➡→

řední lem

vystřihnout: 2x látka

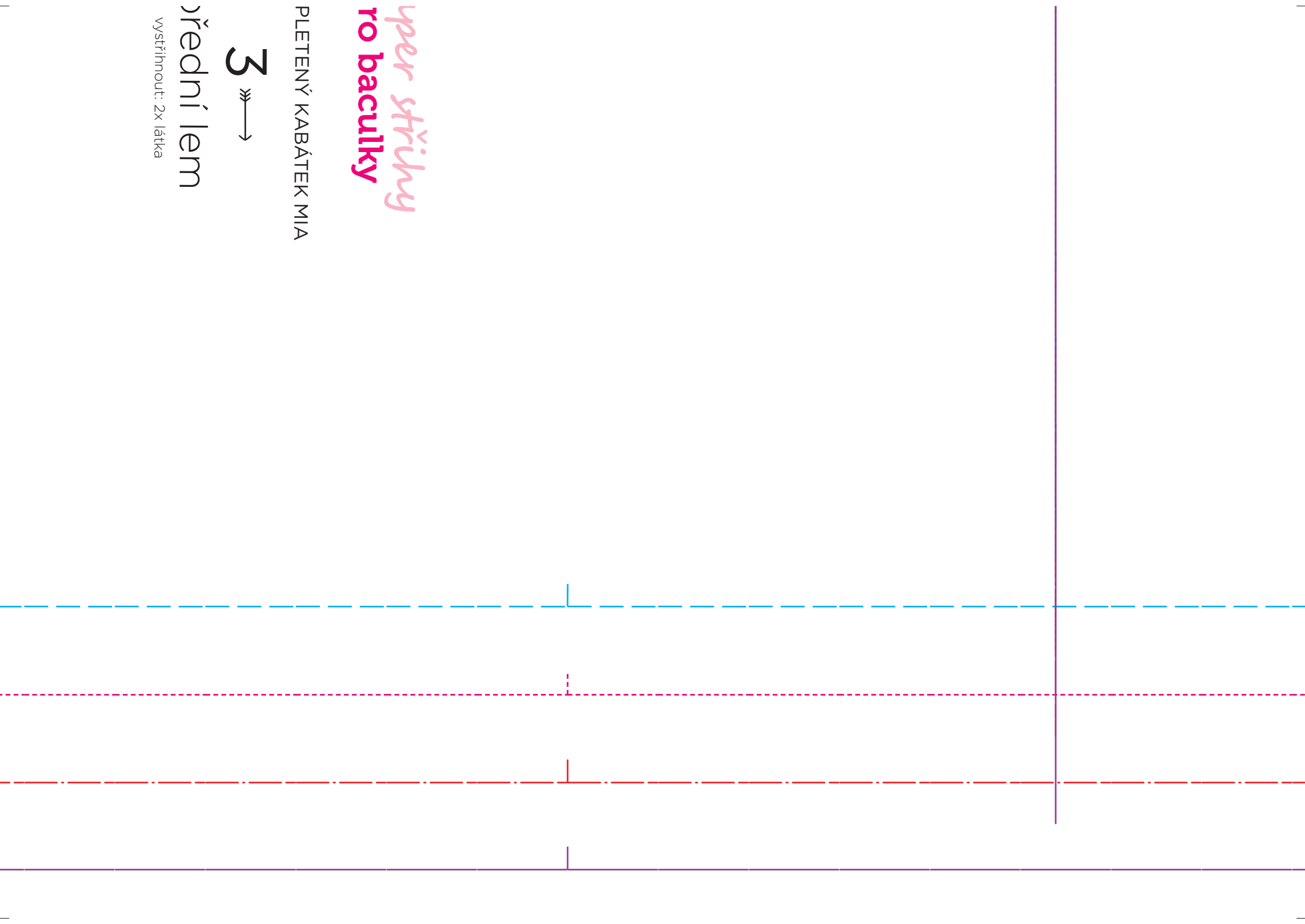

postranní šev/přisazení předního lemu (manžety)

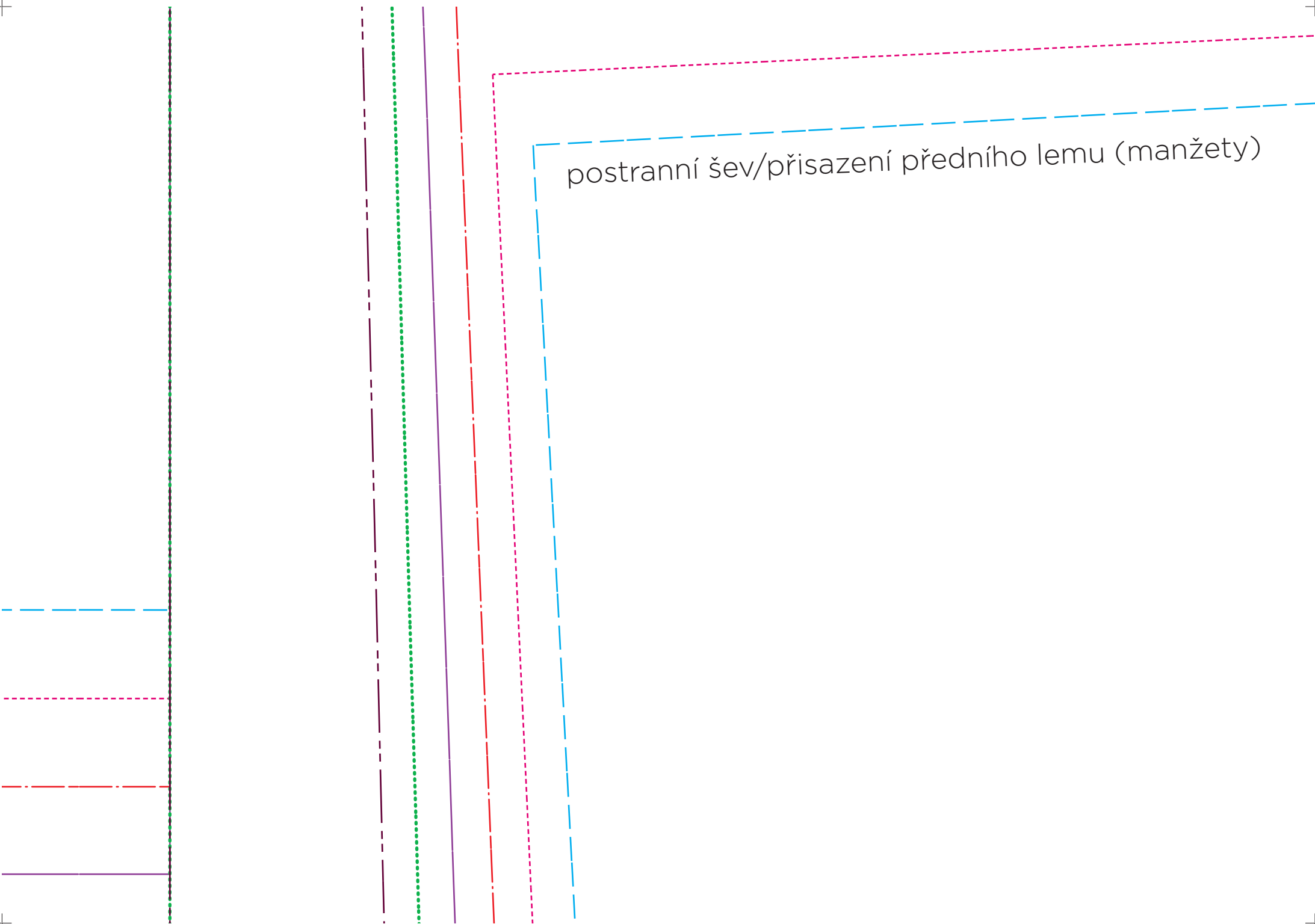

Super střihy pro baculky

STŘIH PLETENÝ KABÁTEK MIA

2 ➡

zadní lem (manžet
vystřihnout: 1x látka

přehyb/
pevný kraj

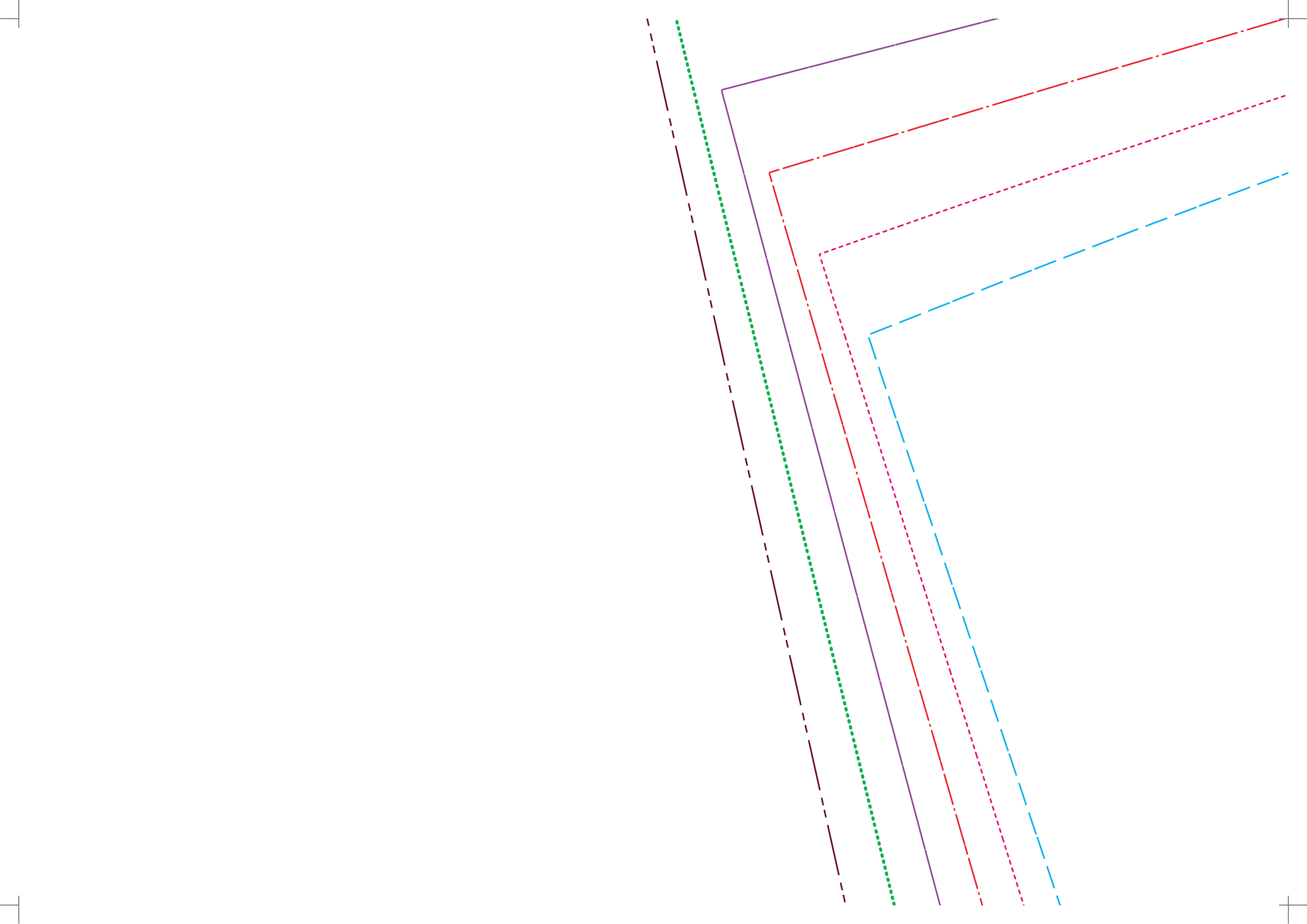

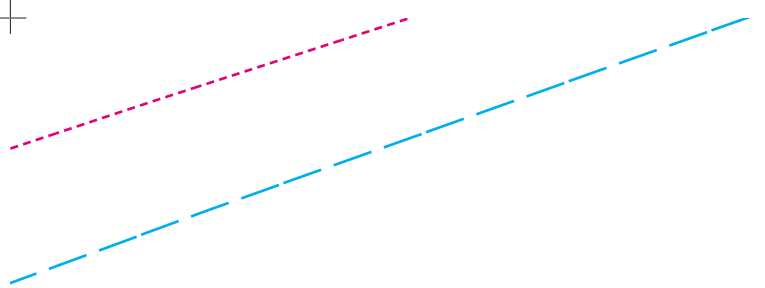

přisazení lomu lince
přední díl

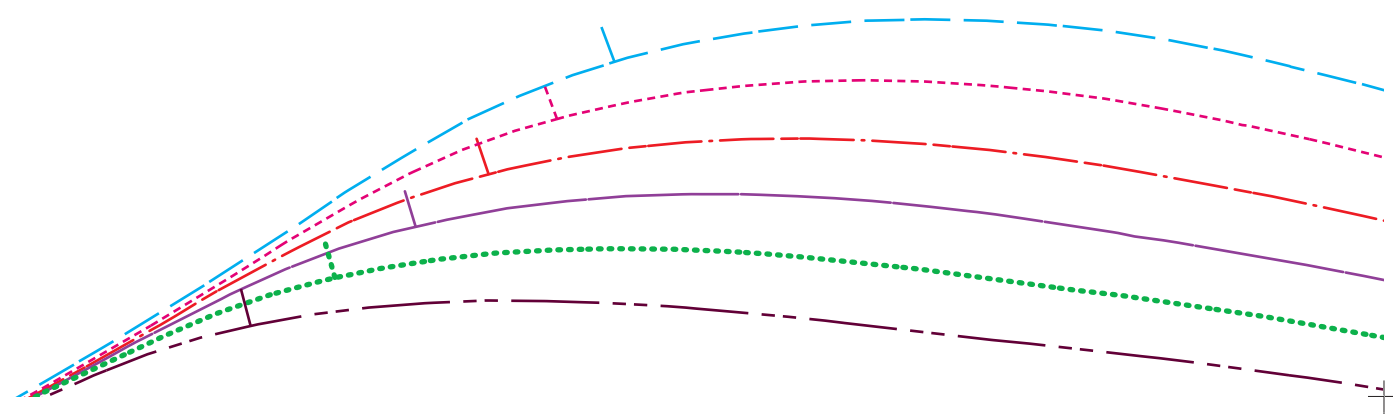

Super stl pro bacu

STŘIH PLETENÝ KA

1

horní část předníhc

vystřihnout: 1x |

Střih nejprve zkopírovat v p
pak přenést na látku (vi

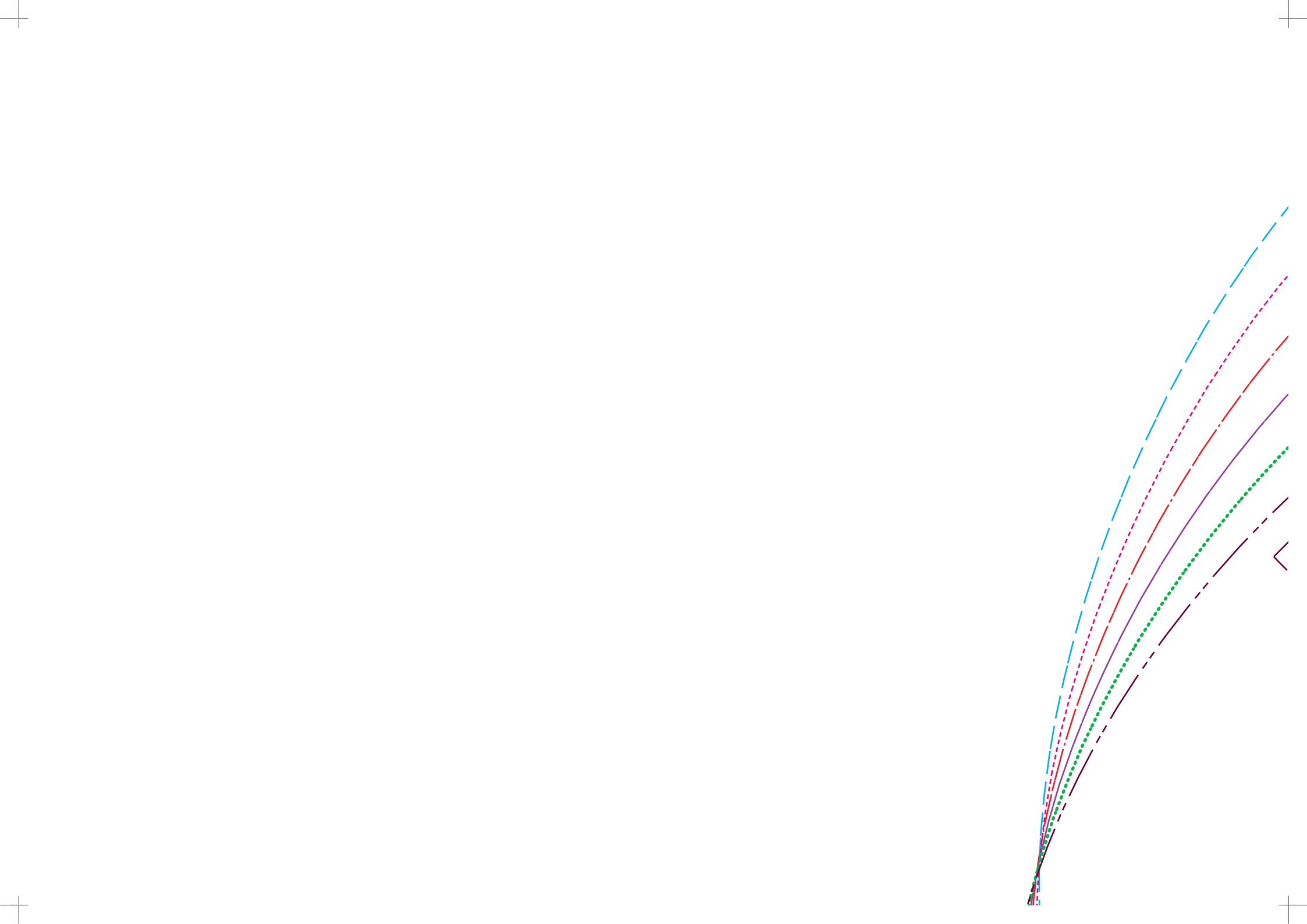

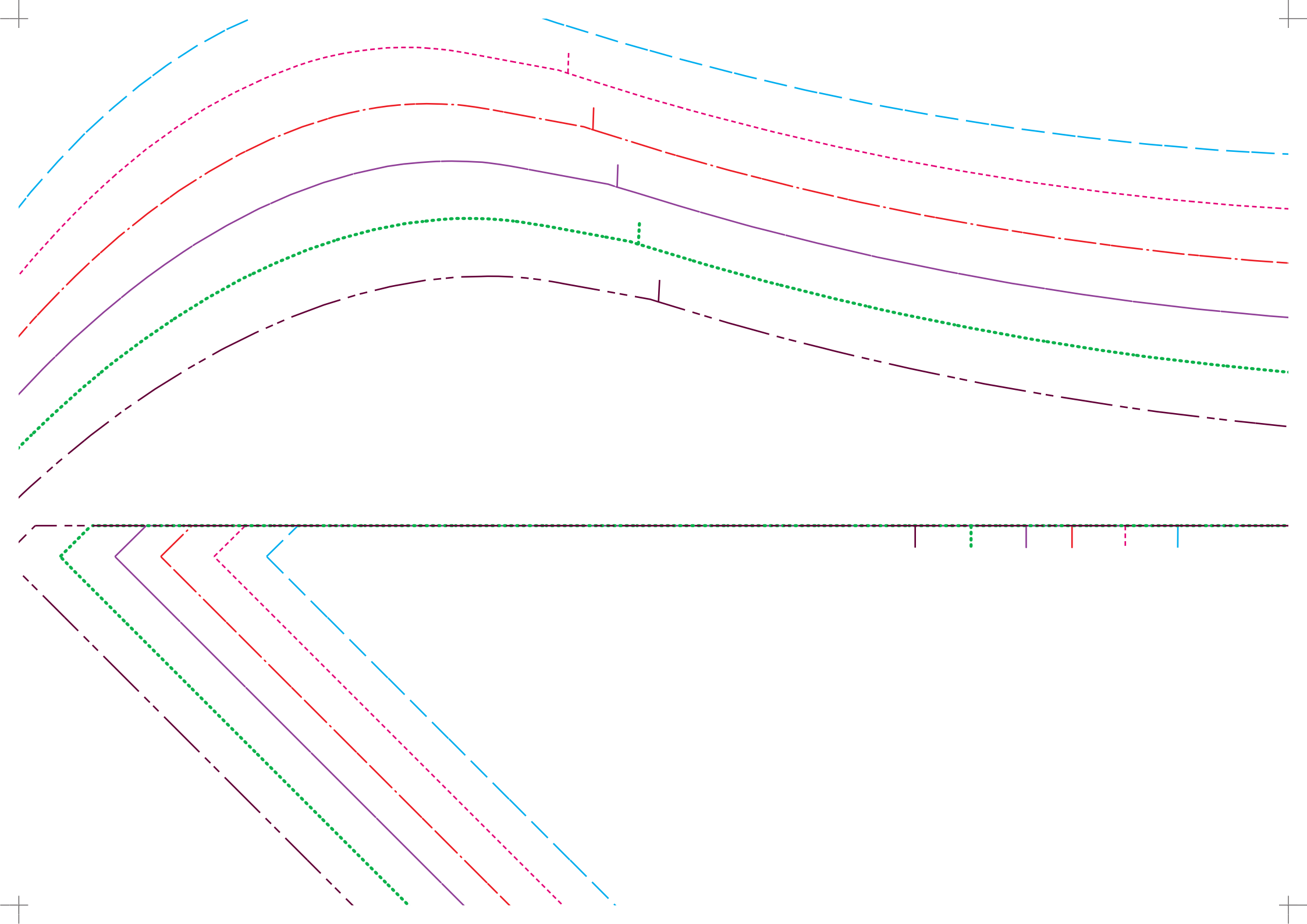

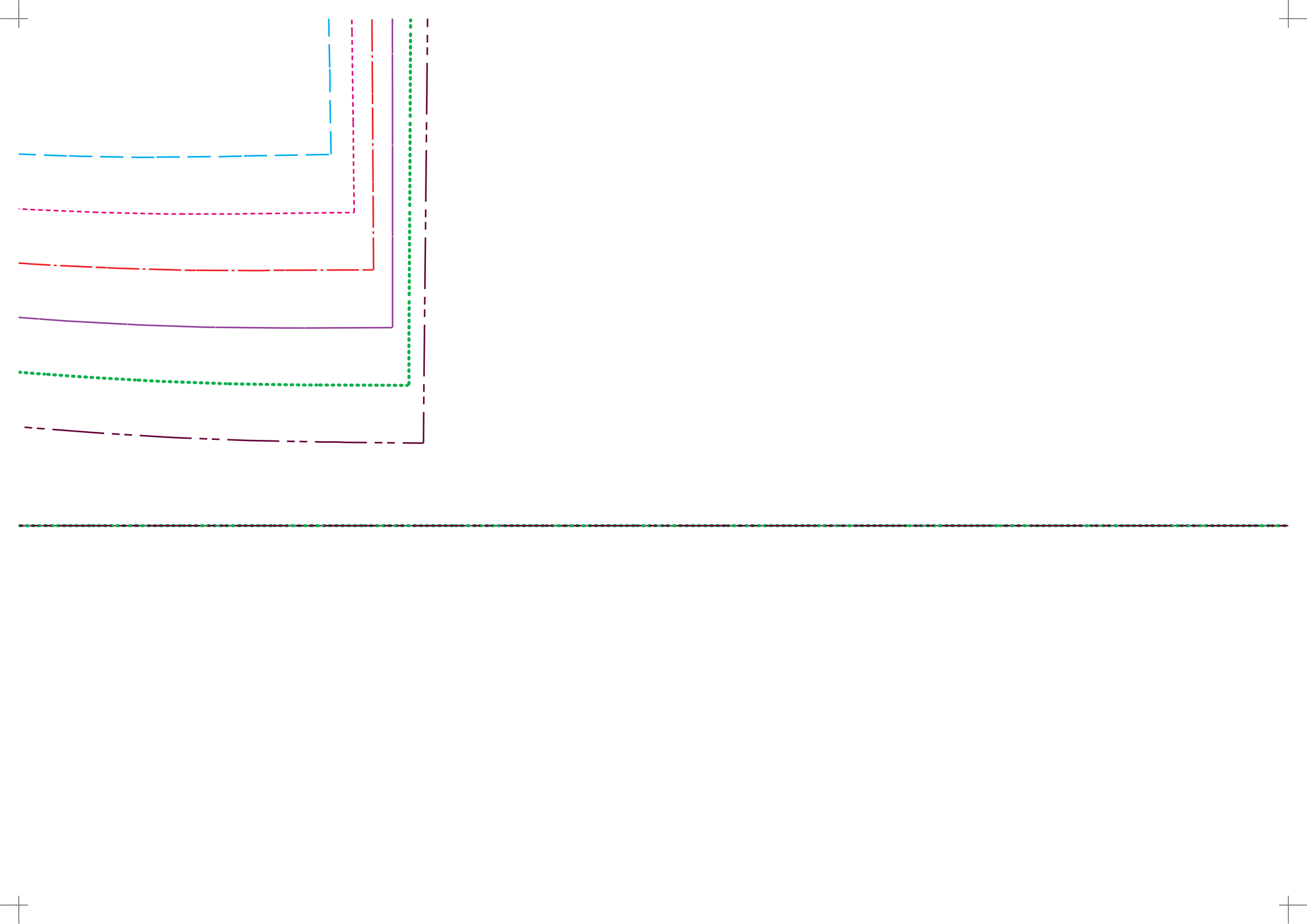

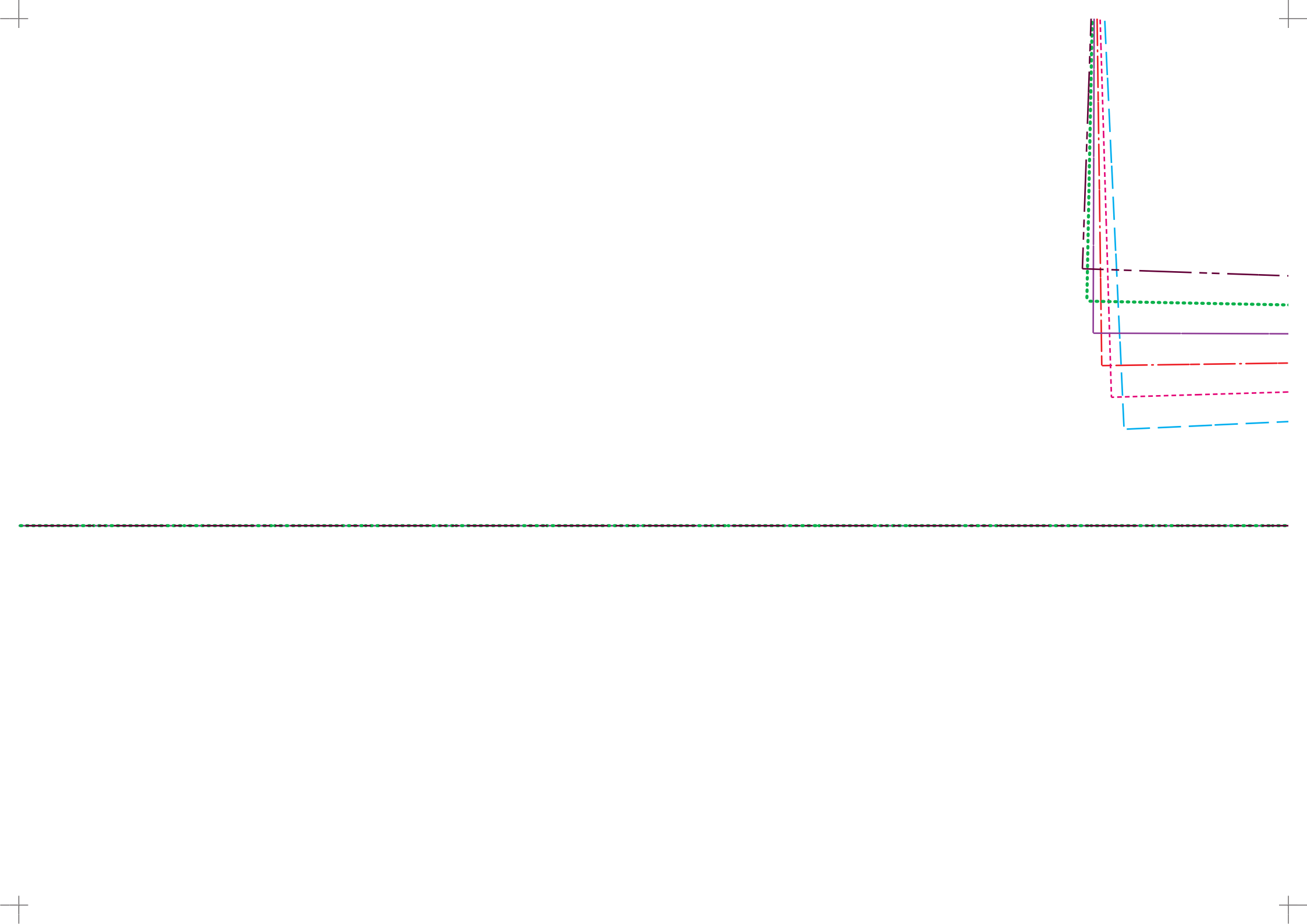

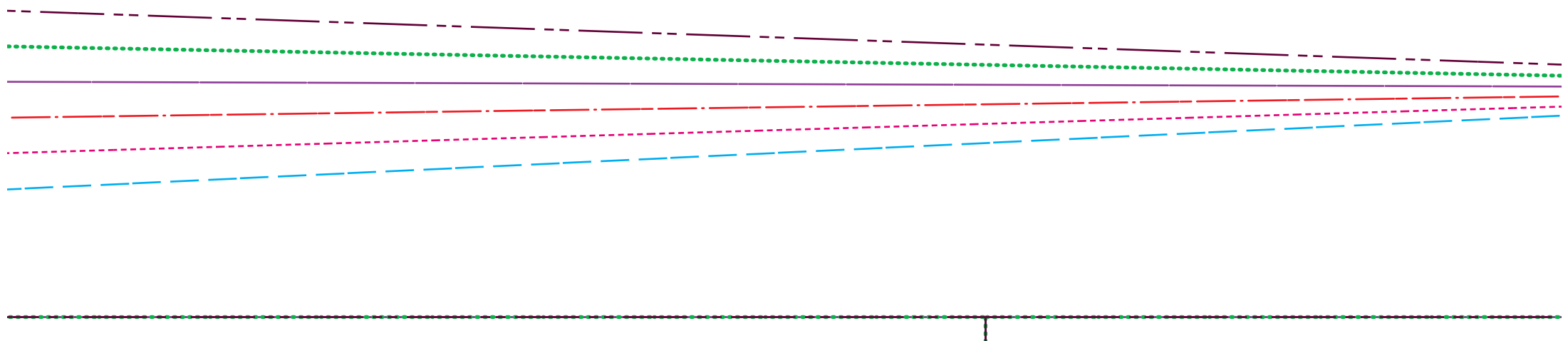

ZADNÍ STŘED

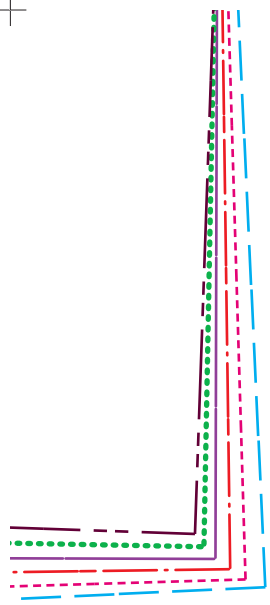

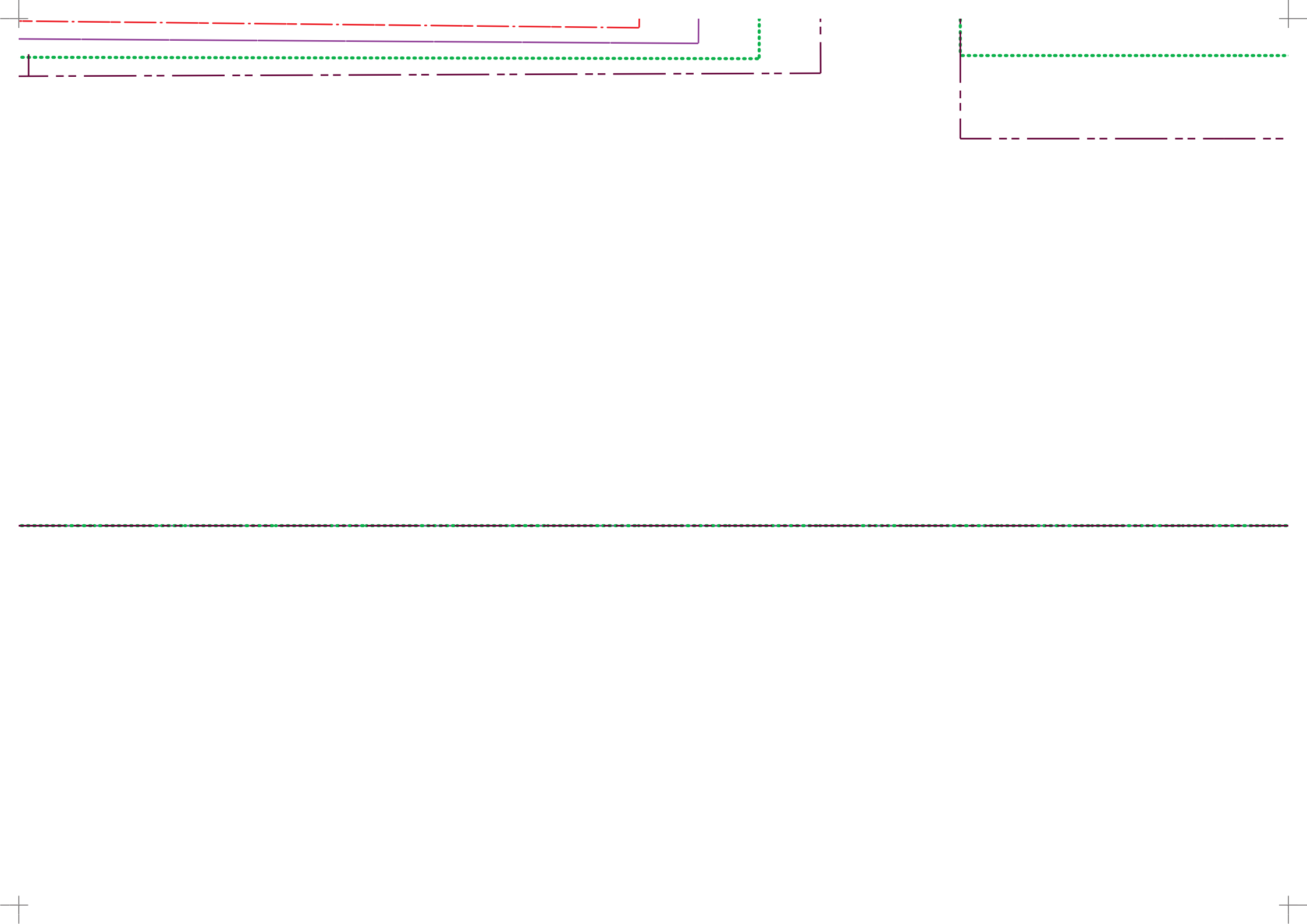

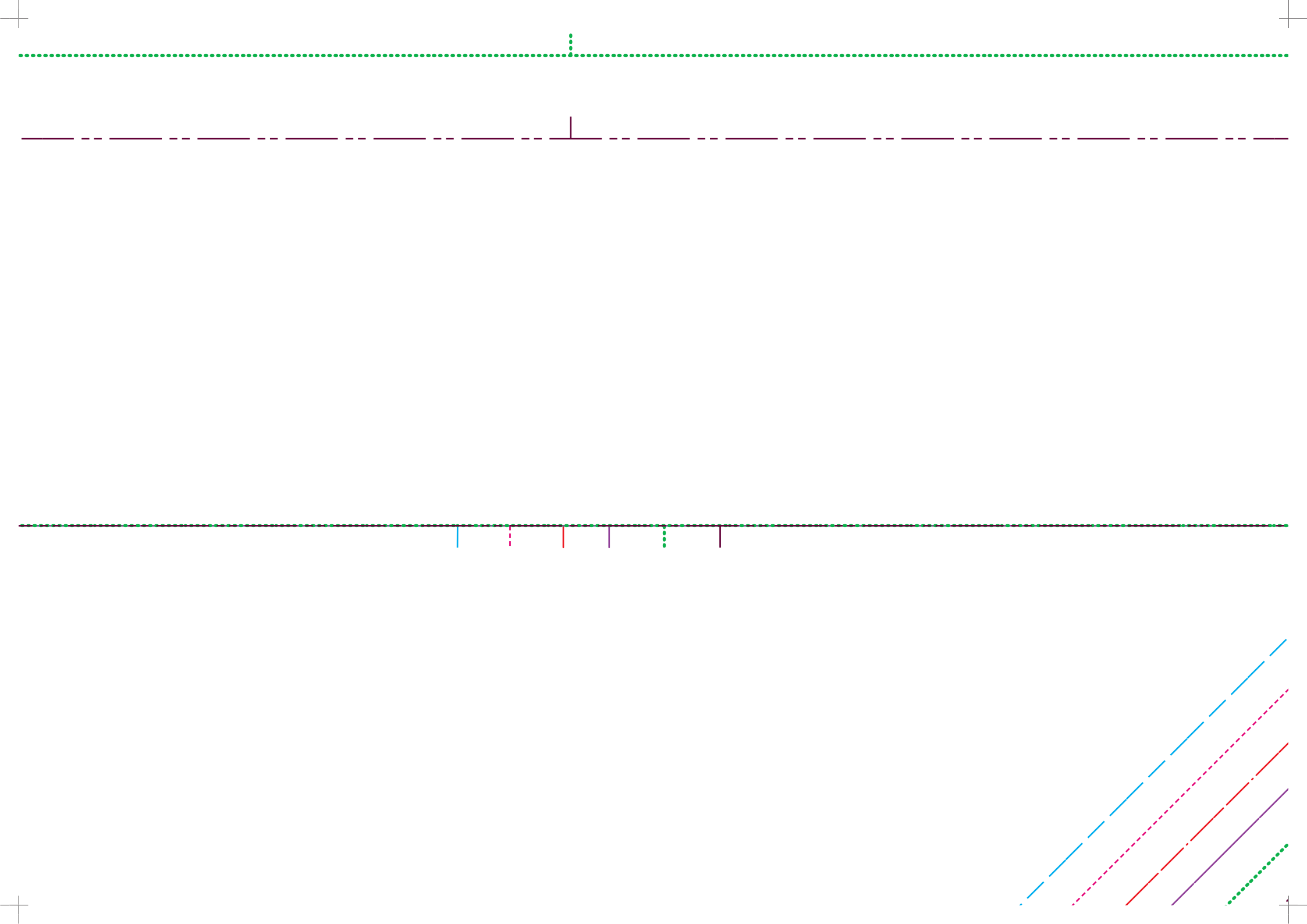

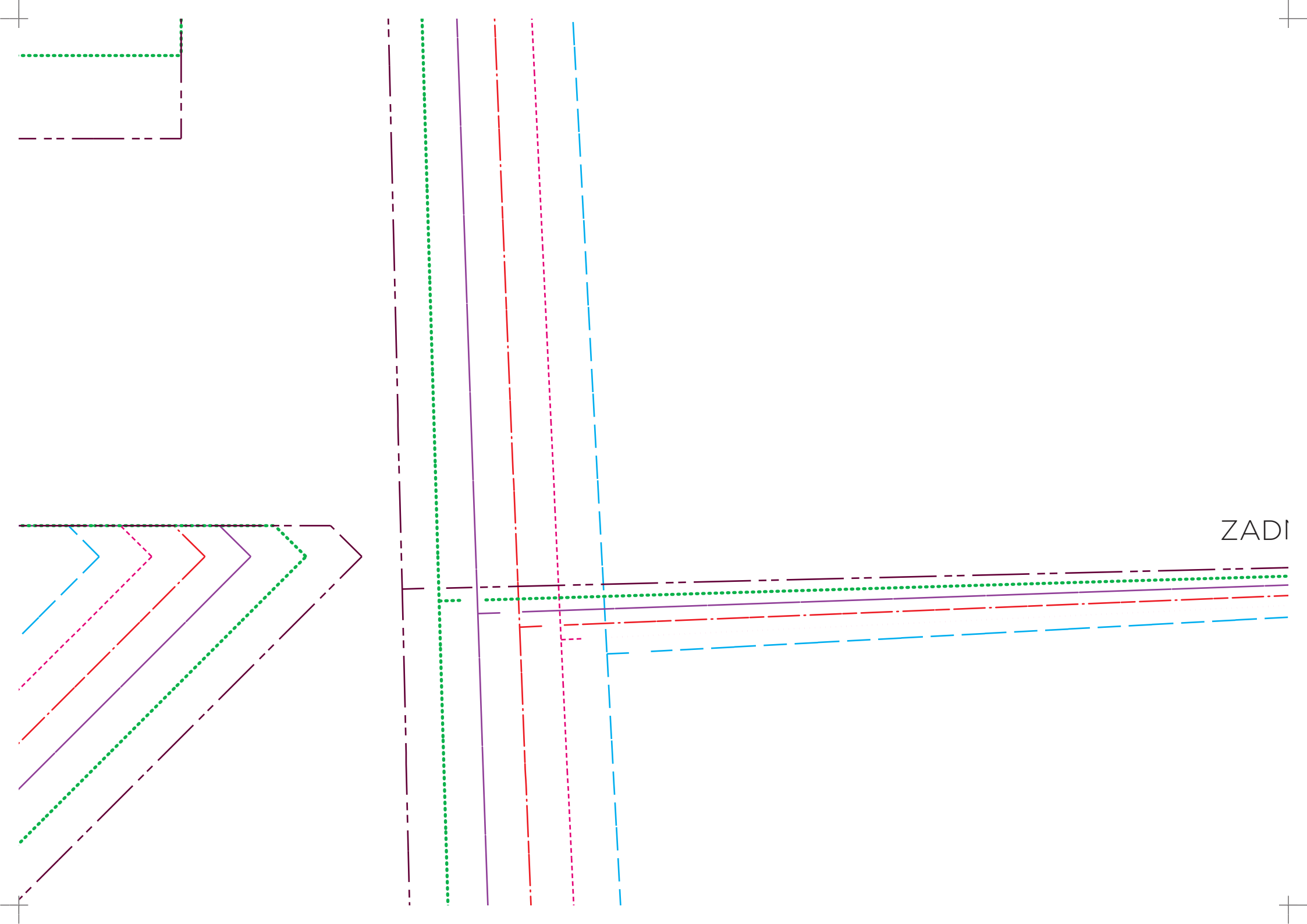

VÍ STŘED

(a)

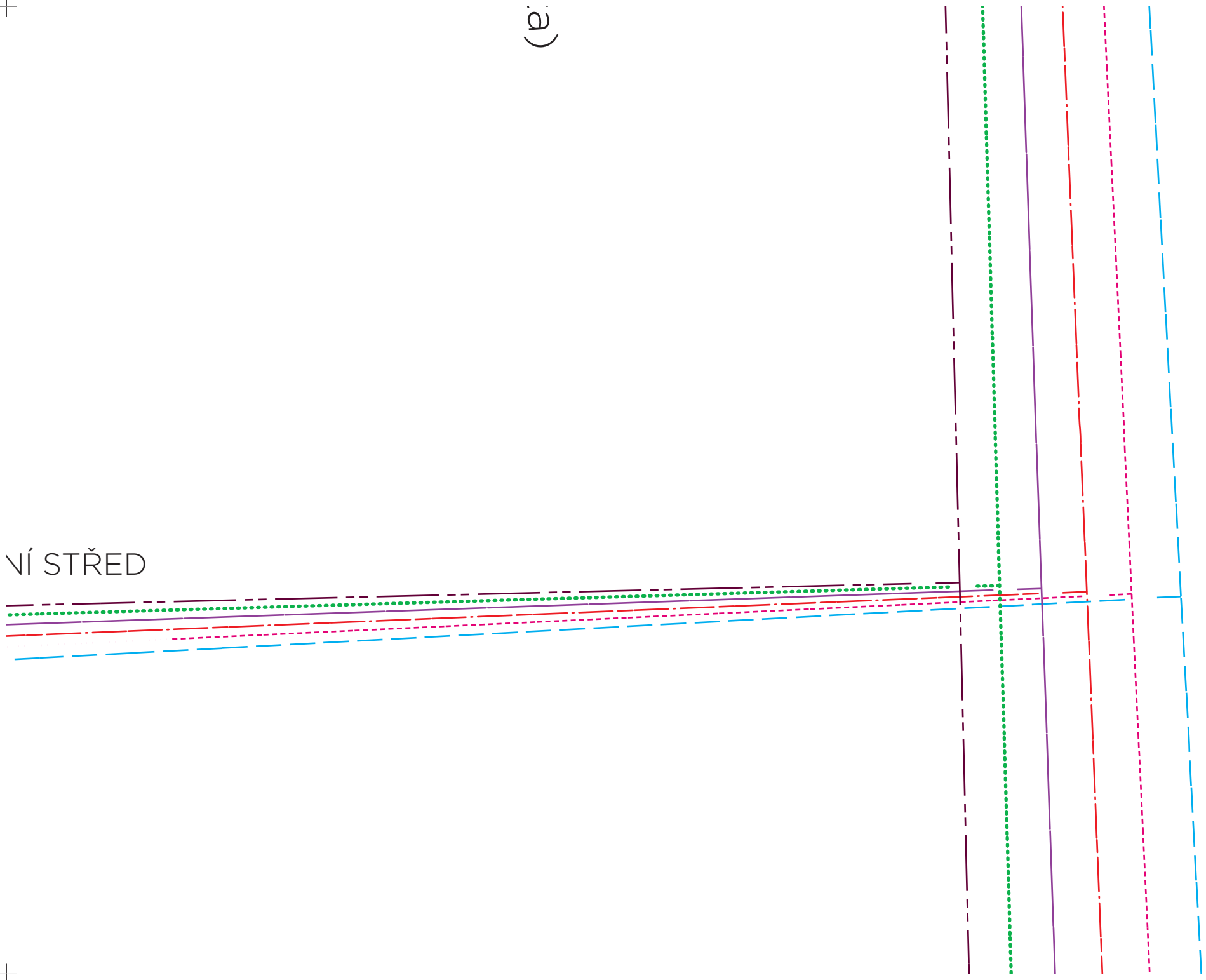

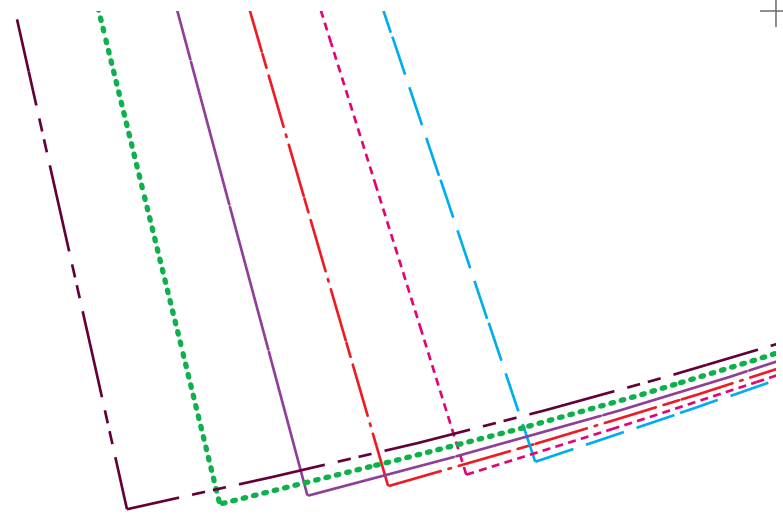

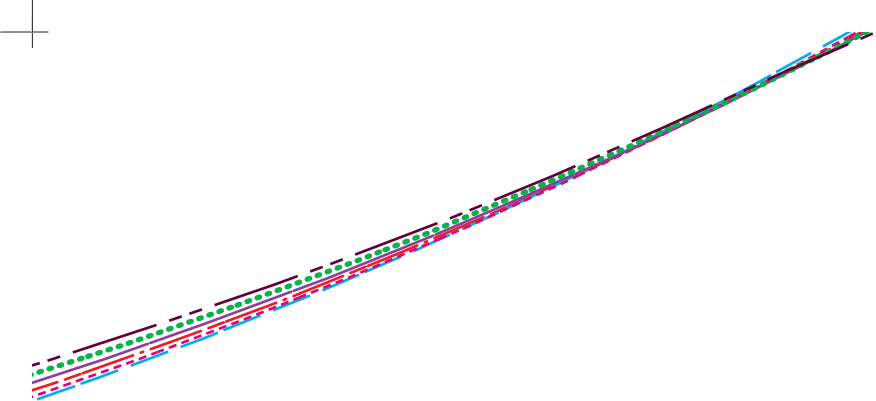

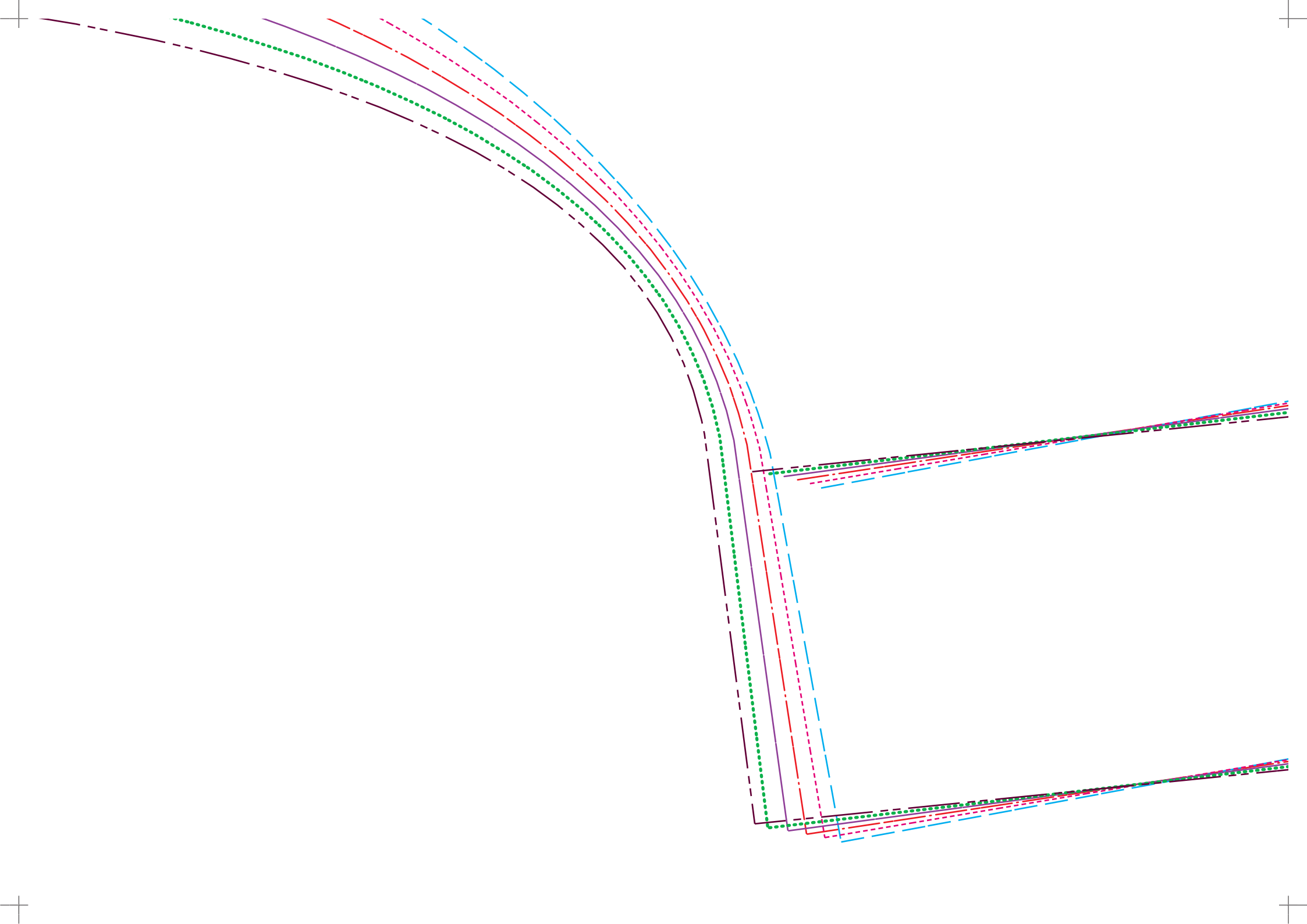

okraj střihu pro krátký rukáv

okraj střihu pro dlouhý rukáv

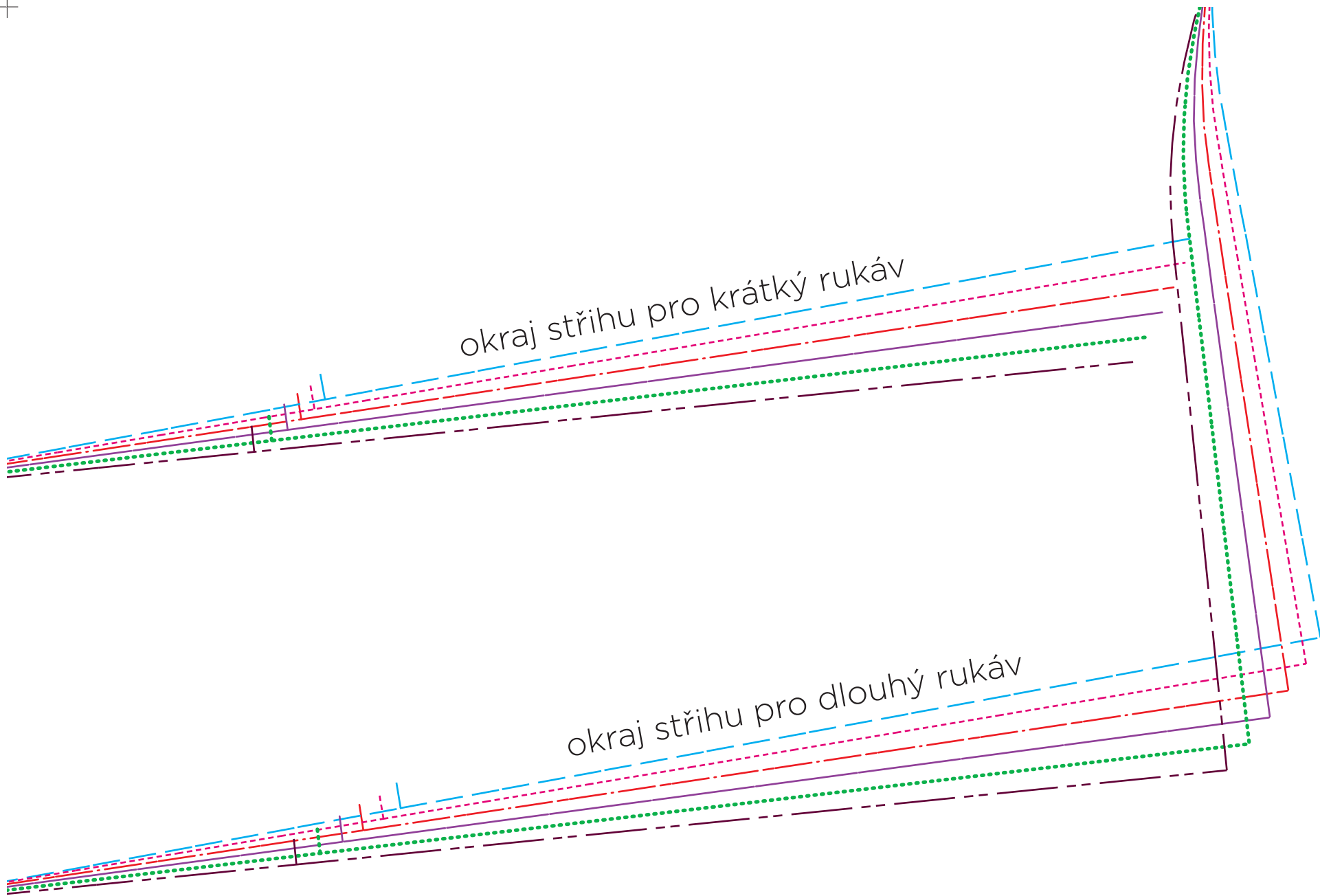

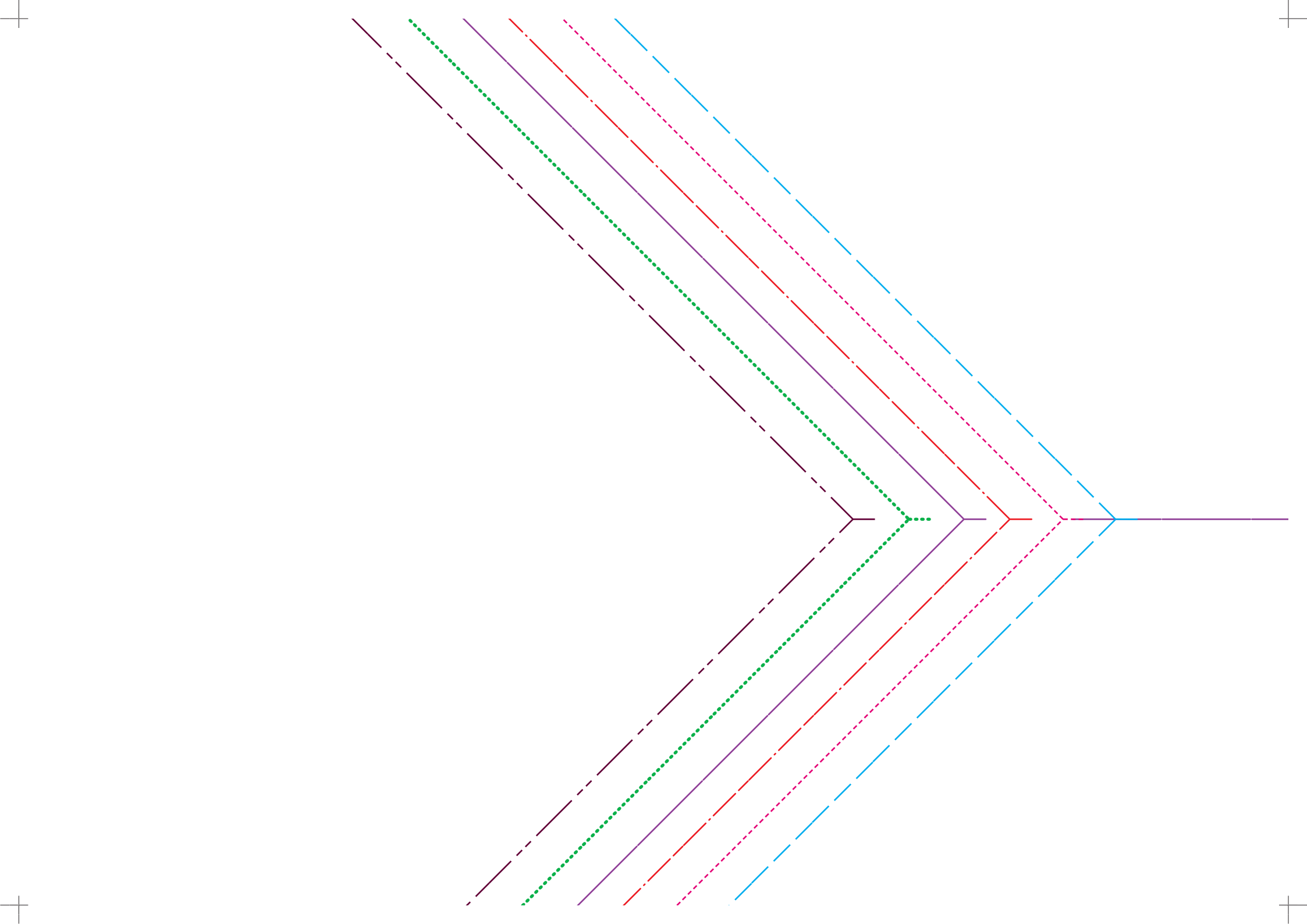

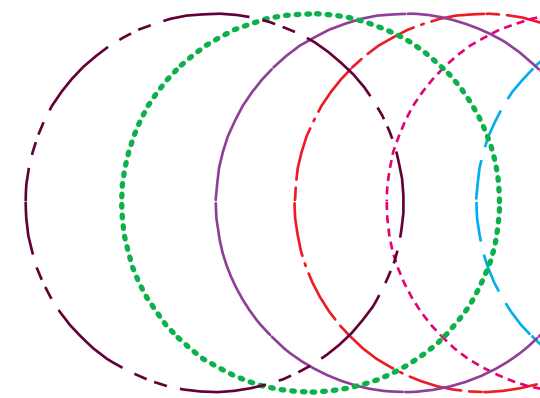

pozice pro k
respektive knoflík

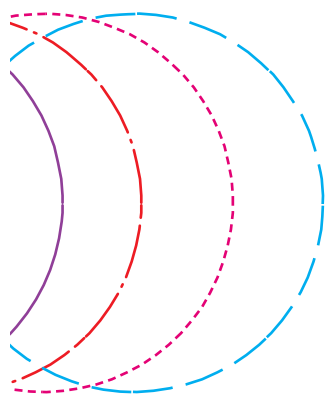

knoflík,
kovou dírkou

ŘÍH PLETENÝ KABÁTEK MIA

6 »→
lem límce

vystřihnout: 1x látka

přehyb

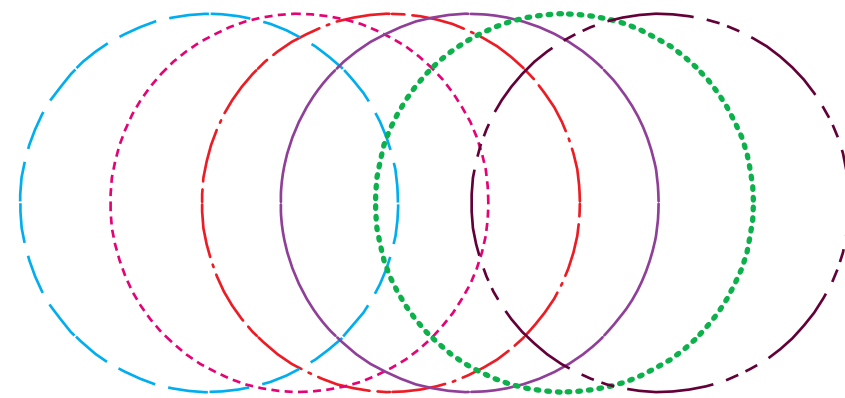

pozice pro knoflík,
respektive knoflíkovou díрку



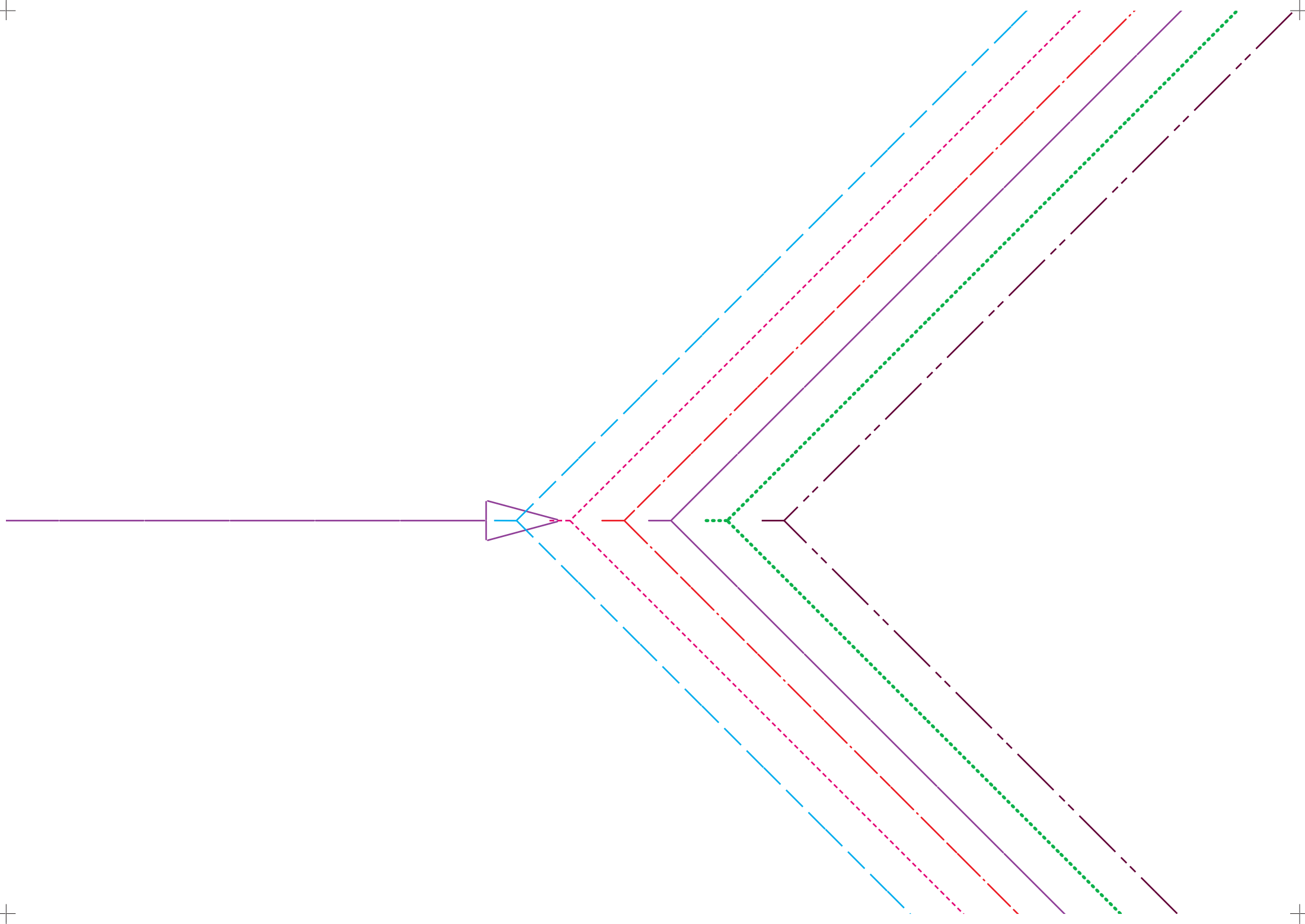

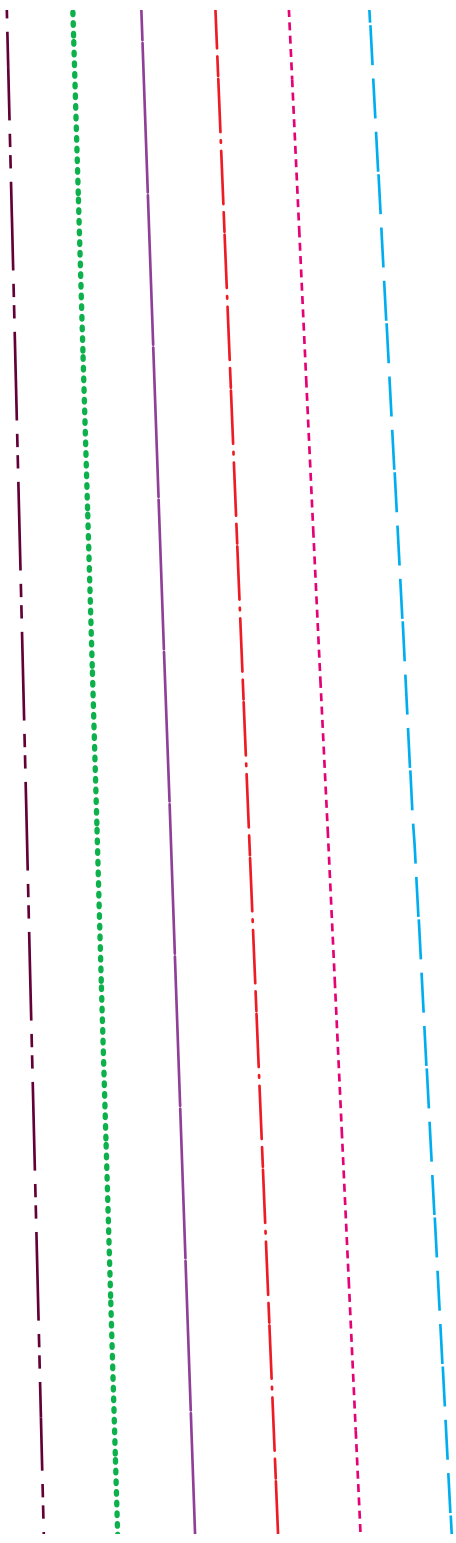

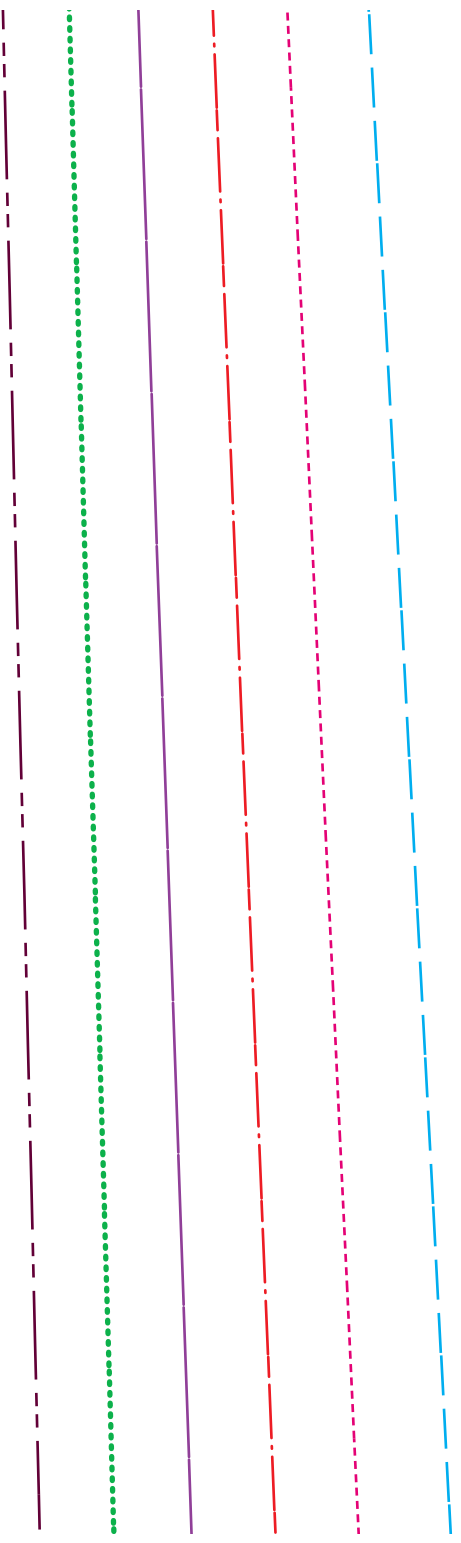

Pozor na rozdílný směr nitě u jednotlivých

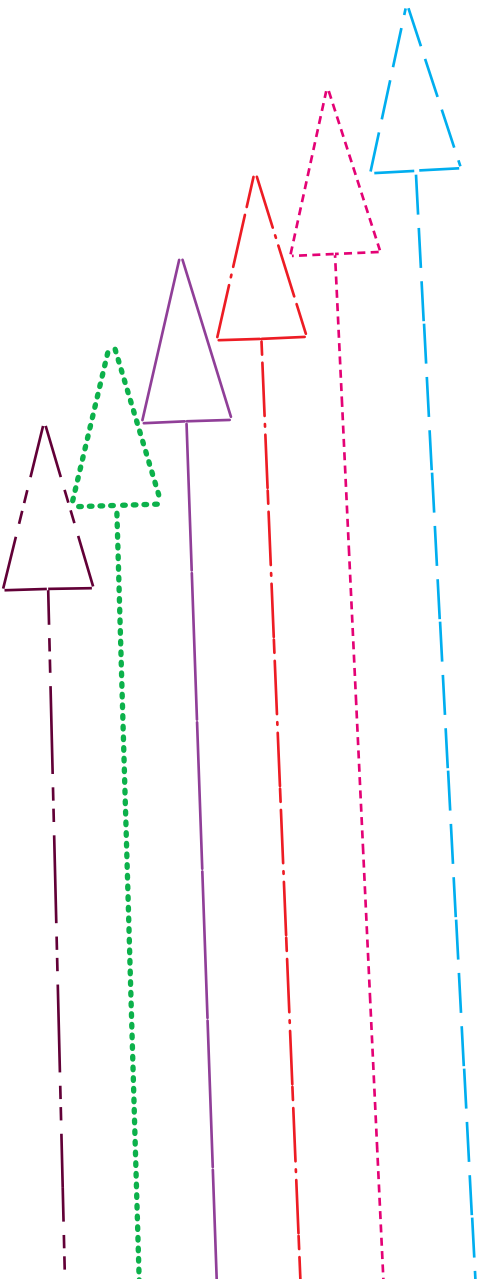







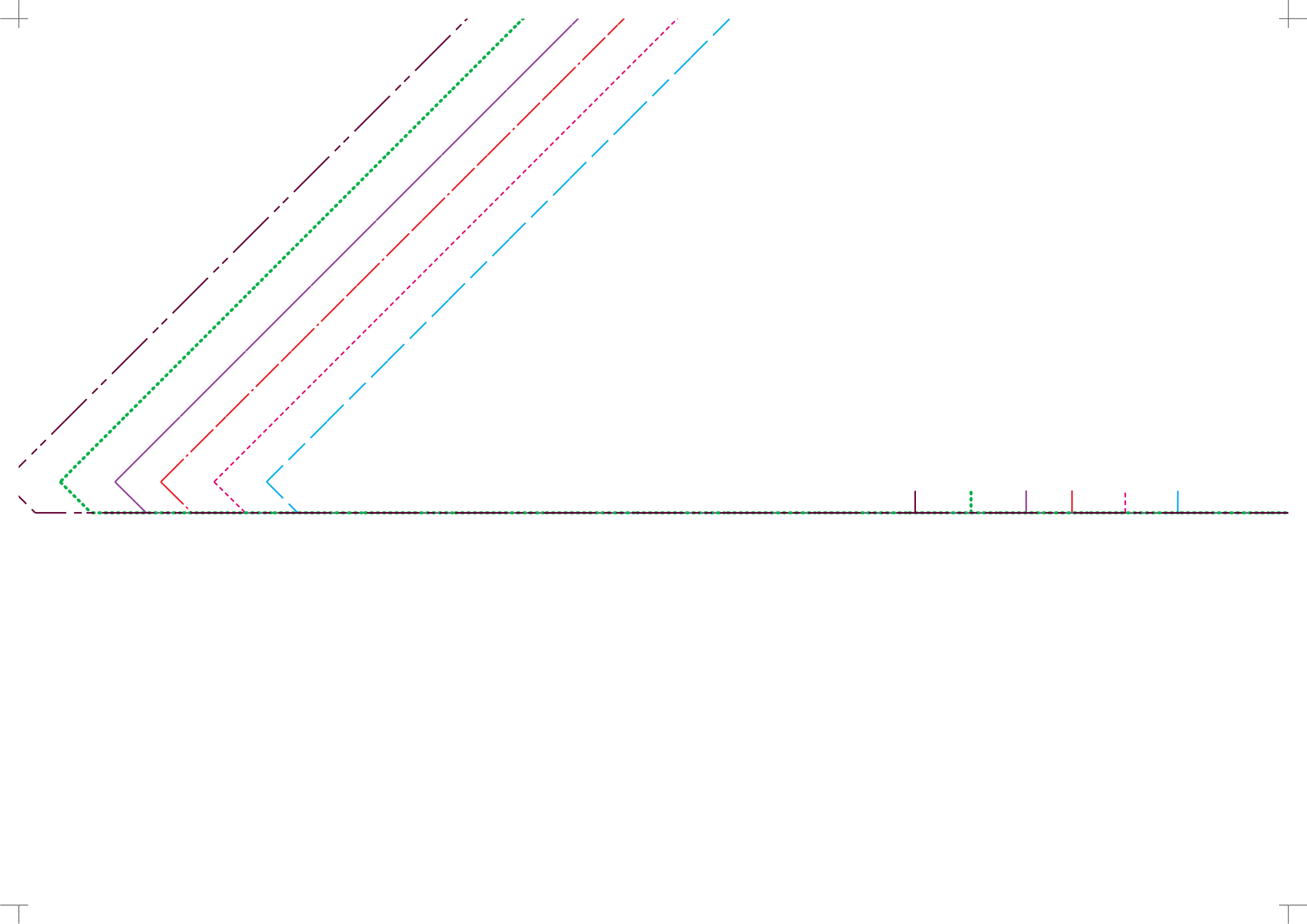

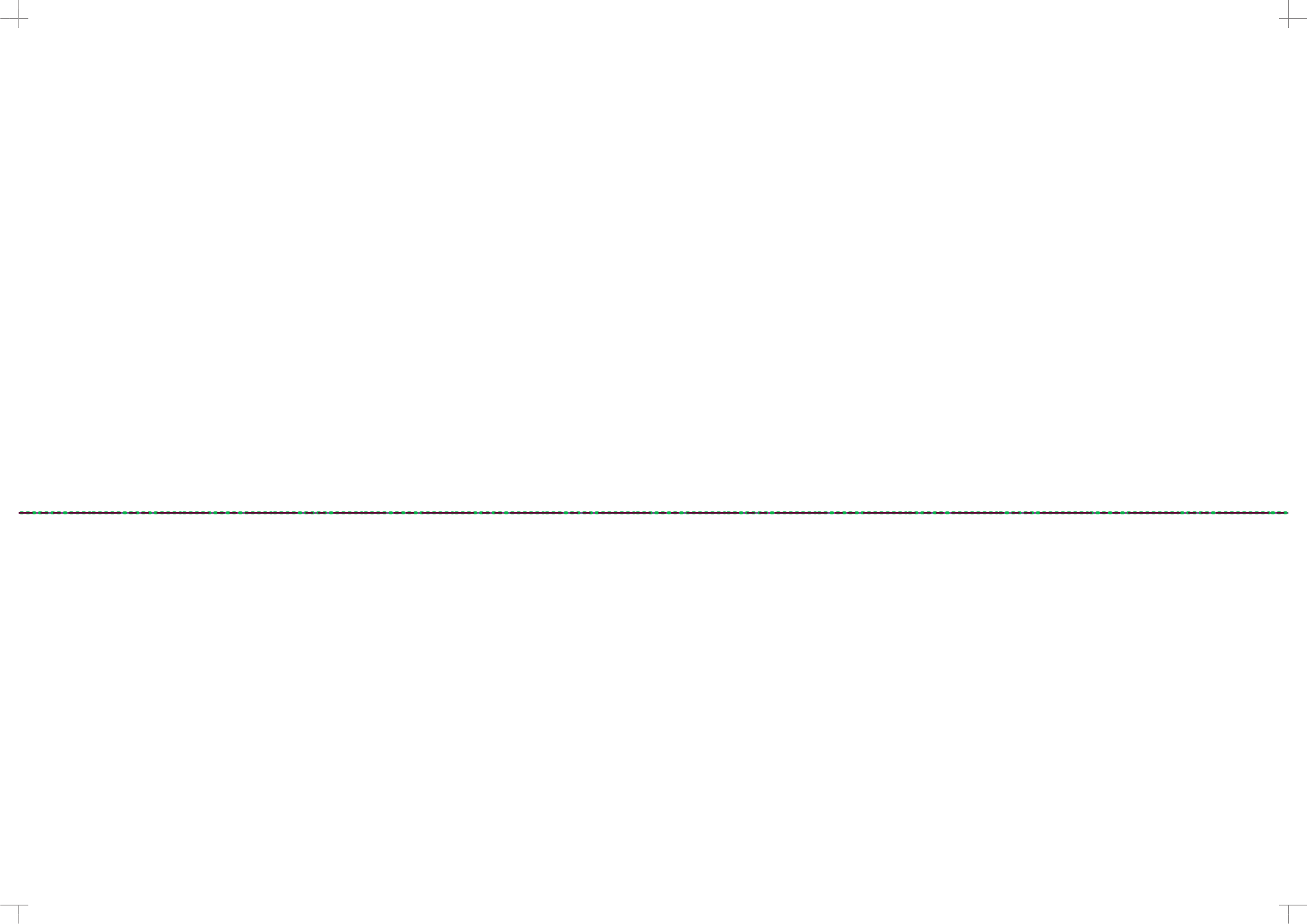



ZADNÍ STŘED

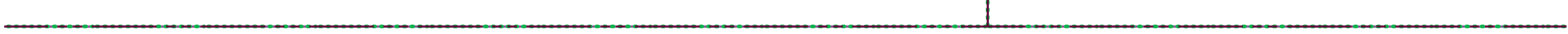





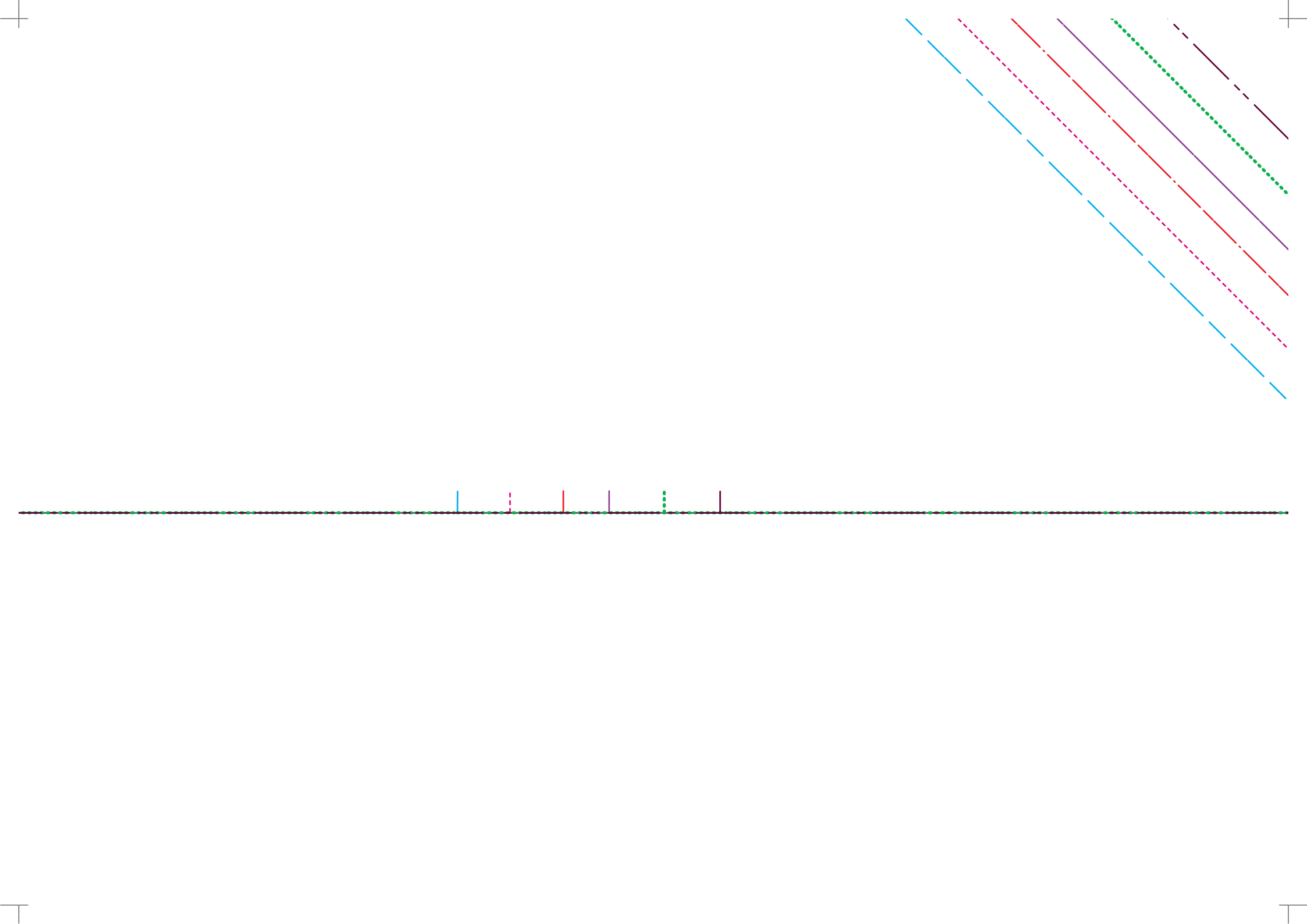

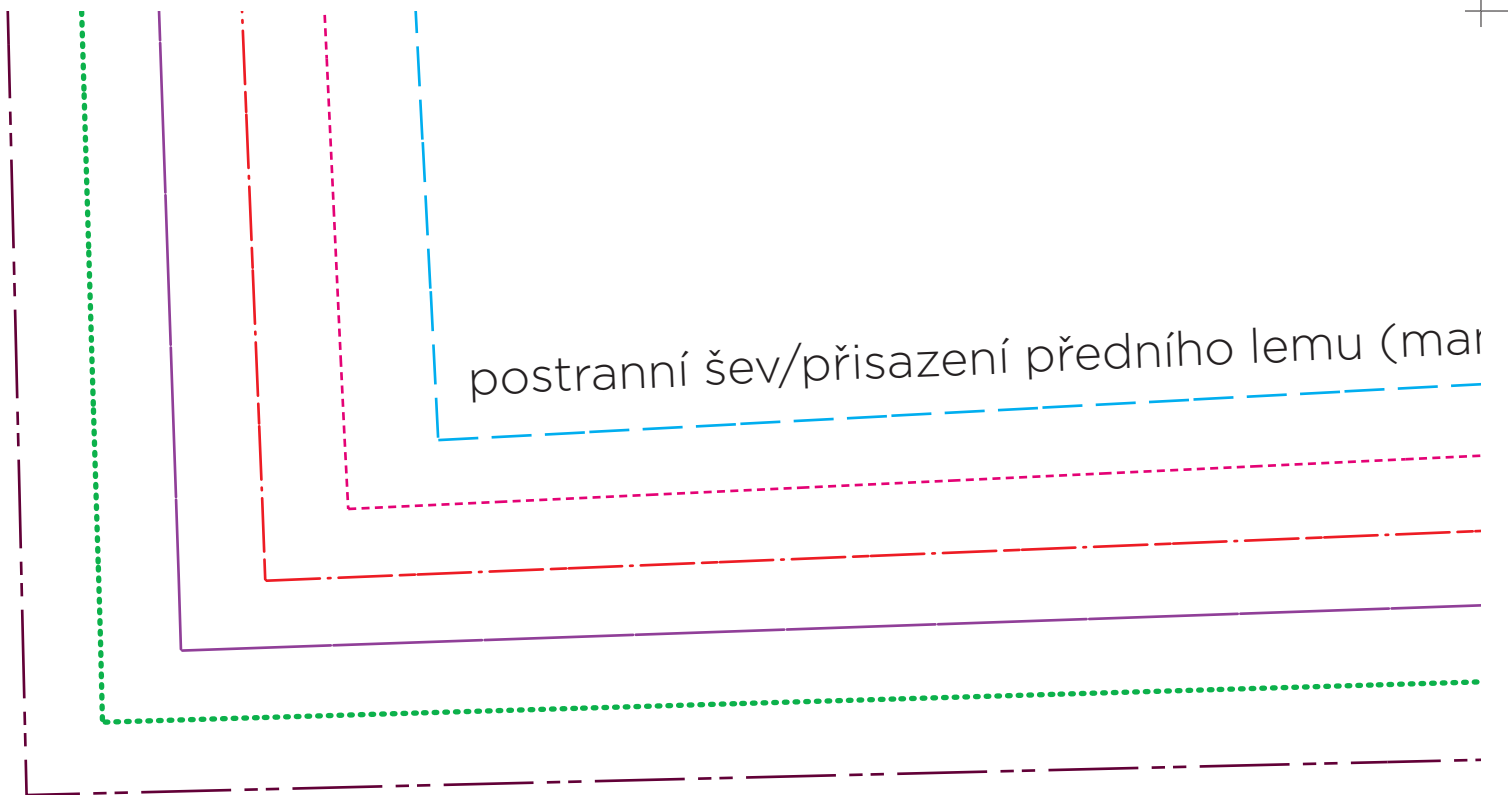
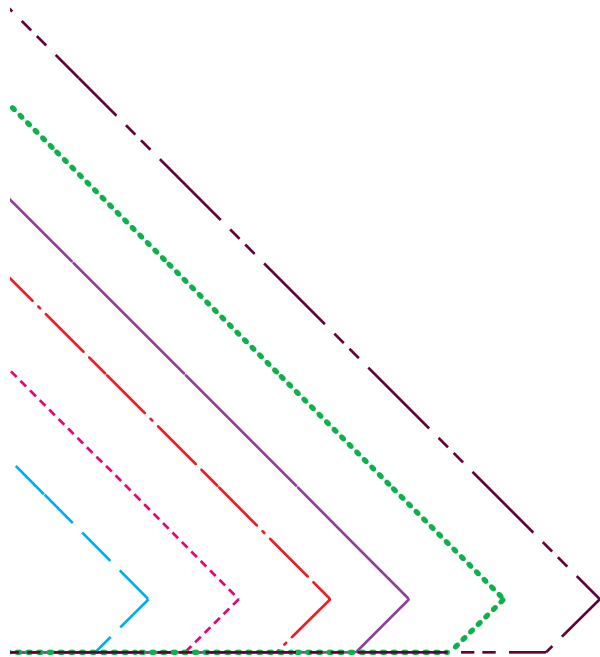

h velikostí!

přehyb/
pevný kraj

nžety)

